

●本目录所述之资料，因更新和改良，可能不经事先通知，特此声明敬请谅解。
●本公司保留对本目录的最终解释权

ISSUE: SM250418003

NOTE:

●This catalogue is for reference only.
●We reserve the rights to make any improvements and changes for the products in future.

微信扫一扫
关注网站

获取最新资讯，查询产品信息



赛姆尼
官方网址



公众号

匠心智造 精工品质
Craftsmanship builds seiko quality



弗瑞克精工旗下

山东赛姆尼人工环境有限公司

SHANDONG SEMNE ARTIFICIAL ENVIRONMENT CO. LTD..

+86-0534-2752791 2752792 2088844

semne001@126.com dzmeka@126.com

中国·山东省德州市经济开发区晶华大道百得西路2号

China. No. 2, Baide West Road, Jinghua Avenue, Dezhou Economic Development Zone, Shandong Province

산동성 덕주시 경제 기술개발 구 백 득로 2 호

中国·山东省德州市经济技术开发区的百得路的2番



C 离心通风机选型样册
Centrifugal Fan Selection Catalog



OFFICIAL
AUTHORIZATION OF
SEMNE SEIKO

ID:ACS-023714001

赛姆尼精工官方授权

www.semne.cn

效率成就品牌
诚信铸就未来

Efficiency makes brand
Integrity casts the future

目录

CATALOGUE

WDF系列外转子直联离心风机.....	01
TDF系列内转子直联离心风机.....	11
PDF系列前倾离心风机.....	17
PDF系列前倾离心风机箱尺寸.....	45
PHF系列后倾离心风机.....	49
PHF系列后倾离心风机箱尺寸.....	83
PYF系列前倾离心风机.....	85
PYF系列前倾离心风机箱尺寸.....	113

Forward

THERE'S ALWAYS A POWER TO PUSH US

有一种力量 支持我们前行

赛姆尼以客户需求为驱动力，凭借卓越的技术和创新能力，以行业关键节点为攻关，搭建软硬件与物联网无缝云控。重点为客户打造个性化的解决方案和服务体验。以更强的灵活性、更高的效率实现可持续的价值体现。

Driven by customer demand, relying on excellent technology and innovation ability, and taking key nodes in the industry as key points, semne builds seamless cloud control system for software, hardware and Internet of things. Focus on creating personalized solutions and service experience for customers. With more flexibility, higher efficiency to achieve sustainable value.



OUR HONOR

专业/专注/诚信/创新

品牌荣誉



WDF系列离心通风机



风机型号	流量 (m³/h)	全压 (Pa)	噪声 [dB(A)]	电压 (V)	功率 (KW)	电流 (A)	流量使用范围 (m³/h)
WDF200M-4	1500	300	60	380	0.18	0.75	800-1500
WDF200L-4	2000	300	61	380	0.25	0.9	1100-2000
WDF200L-6	1200	130	57	380	0.18	0.65	800-1300
WDF225S-4	1800	320	63	380	0.32	1.03	1000-2000
WDF225M-4	2500	320	63	380	0.32	1.03	1500-2500
WDF225M-6	1800	140	57	380	0.18	0.65	1000-1900
WDF225L-4	2800	320	64	380	0.45	1.41	1800-2800
WDF250S-4	2400	400	65	380	0.45	1.41	1000-2400
WDF250S2-4	2500	500	66	380	0.55	1.8	1000-2500
WDF250M-4	3000	400	66	380	0.55	1.8	1800-3200
WDF250M2-4	3000	500	67	380	0.75	2.1	2000-3500
WDF250M3-4	2500	400	65	380	0.45	1.41	1500-2600
WDF250M2-6	2500	240	65	380	0.32	1.12	1500-2600
WDF250L-4	4000	400	67	380	0.75	2.1	2500-4000
WDF250L2-4	4000	500	68	380	1.1	2.91	3000-4500
WDF250L2-6	3000	240	65	380	0.32	1.12	1800-3200
WDF280S-4	4500	500	69	380	1.1	2.91	3000-4500
WDF280M-4	5000	500	70	380	1.1	2.91	4000-5500
WDF280M2-4	5000	600	72	380	1.5	3.5	4000-5500
WDF280M-6	4000	280	69	380	0.75	2.1	2500-4000
WDF280L-4	6000	500	71	380	1.5	3.5	5000-6500
WDF280L-6	4500	280	69	380	0.75	2.1	3000-4500
WDF315S-4	5000	600	74	380	1.5	3.9	4000-5000
WDF315M-4	7000	600	76	380	1.8	4.7	5500-7000
WDF315M-6	5000	350	72	380	1.1	2.6	4000-5500
WDF315L-4	8000	600	77	380	2.2	5.7	7000-8500
WDF315L-6	6000	350	75	380	1.5	3.6	5000-6500
WDF355S-4	6000	800	76	380	2.2	5.7	4000-6200
WDF355M-4	8000	800	78	380	3.0	7.6	5000-8500
WDF355M2-4	9500	750	78	380	4.0	9.6	5000-10000
WDF355M-6	7000	350	76	380	1.8	4.1	5500-7000
WDF355L-4	10000	800	79	380	4.0	9.6	5000-10500
WDF355L-6	8000	380	78	380	2.2	5.0	5000-8500
WDF450S-6	10000	600	76	380	4	10	7500-10000
WDF450M-6	15000	650	80	380	5.5	11.2	11000-15500
WDF450L-6	20000	650	82	380	7.5	15.0	16000-22000
WDF500S-6	20000	800	80	380	9	20.4	12000-22000
WDF500M-6	25000	800	82	380	11	24.3	20000-27000
WDF200M-4C	1500	250	60	220	0.18	1.8	500-1500
WDF200L-4C	1950	250	61	220	0.25	2.0	700-2000
WDF225M-4C	2500	300	63	220	0.37	2.57	1000-2500
WDF250M-4C	3000	400	66	220	0.55	3.8	1200-3000
WDF250L-4C	3800	300	67	220	0.75	5	1500-3500
WDF280M-4C	4800	480	70	220	1.1	6.5	2000-4500
WDF280M-4C	5000	500	70	220	1.3	8.3	2000-5000

1. WDF系列空气调节用离心式低噪声通风机是我公司为适应日益发展的空调、净化事业需要，在吸收了国外先进风机的特点的基础上设计生产的。该系列风机具有结构紧凑合理，安装方便，振动小，噪音低和重量轻等特点。

2. 出风方向具有0°、90°、180°多种安装底座，可供用户任意选择调整。

3. 流量范围从500m³/h-25000m³/h；压力范围从150Pa-800Pa。

4. 风机电源有单相220V和三相380V，可根据用户需求订做不同电压和频率的产品。

注：风机的工作环境为：海拔高度不超过1000米，环境温度不低于-25℃，不高于40℃，相对湿度不高于90%。风机输送介质为室温空气，无腐蚀性，不含酸性，碱性，可燃气体，尘粒物质不大于150mg/m³。

WDF200外转子直驱式空调风机外形、安装尺寸及技术参数 外形及安装尺寸

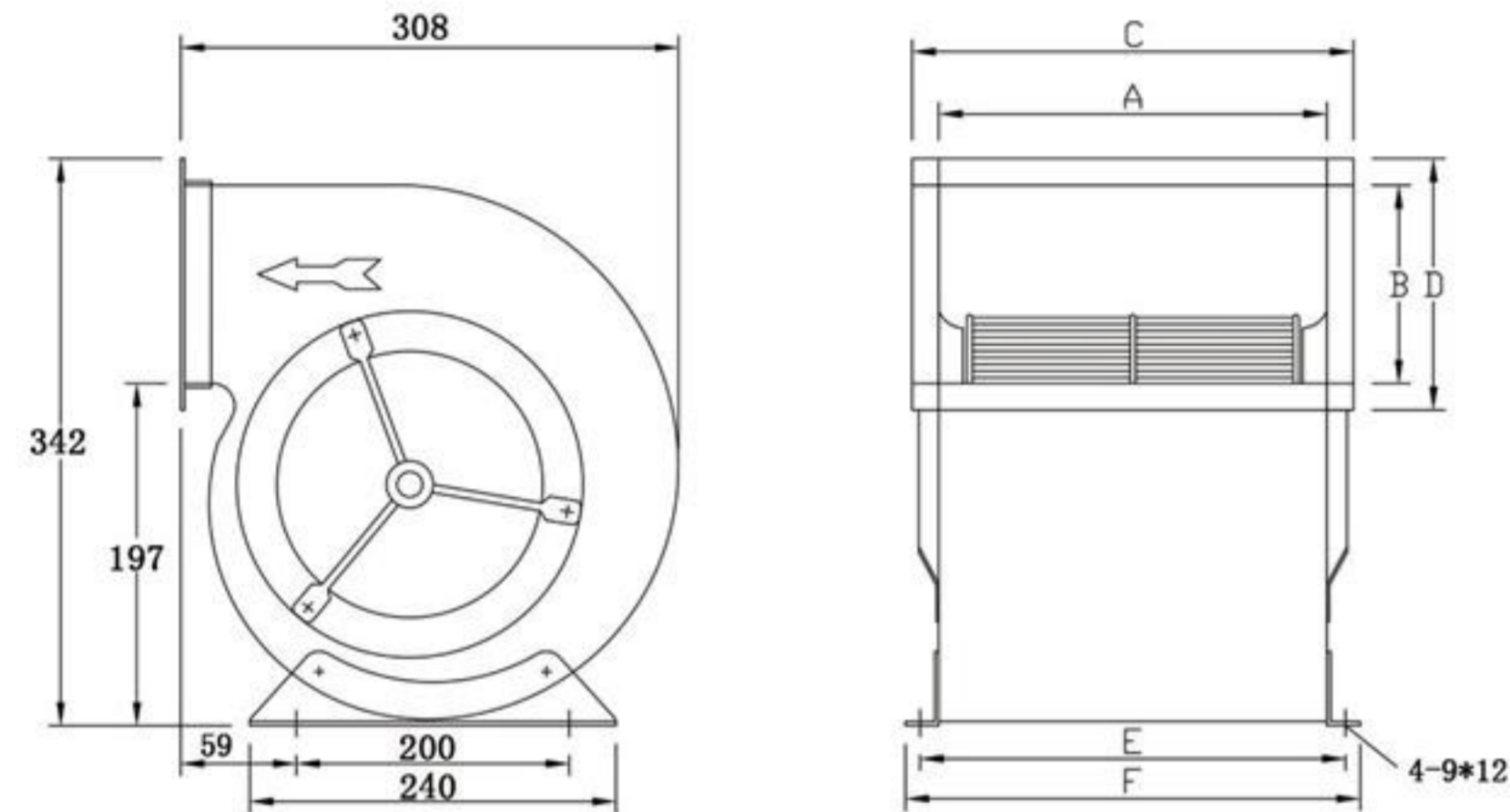

机座号	风口内径		风口外径		E	F
	A	B	C	D		
WDF200M	233	123	277	167	259	285
WDF200L	273	123	317	167	299	325

技术参数

风机型号	流量 (m³/h)	全压 (Pa)	噪声 [dB(A)]	电压 (V)	功率 (KW)	电流 (A)	流量使用范围 (m³/h)	机座号
WDF200M-4	1500	300	60	380	0.18	0.75	800-1500	WDF200M
WDF200M-4C	1500	250	60	220	0.18	1.8	500-1500	WDF200M
WDF200L-4	2000	300	61	380	0.25	0.9	1100-2000	WDF200L
WDF200L-4C	1900	250	61	220	0.25	2.0	700-2000	WDF200L
WDF200L-6	1200	130	57	380	0.18	0.65	800-1300	WDF200L

WDF225外转子直驱式空调风机外形、安装尺寸及技术参数 外形及安装尺寸

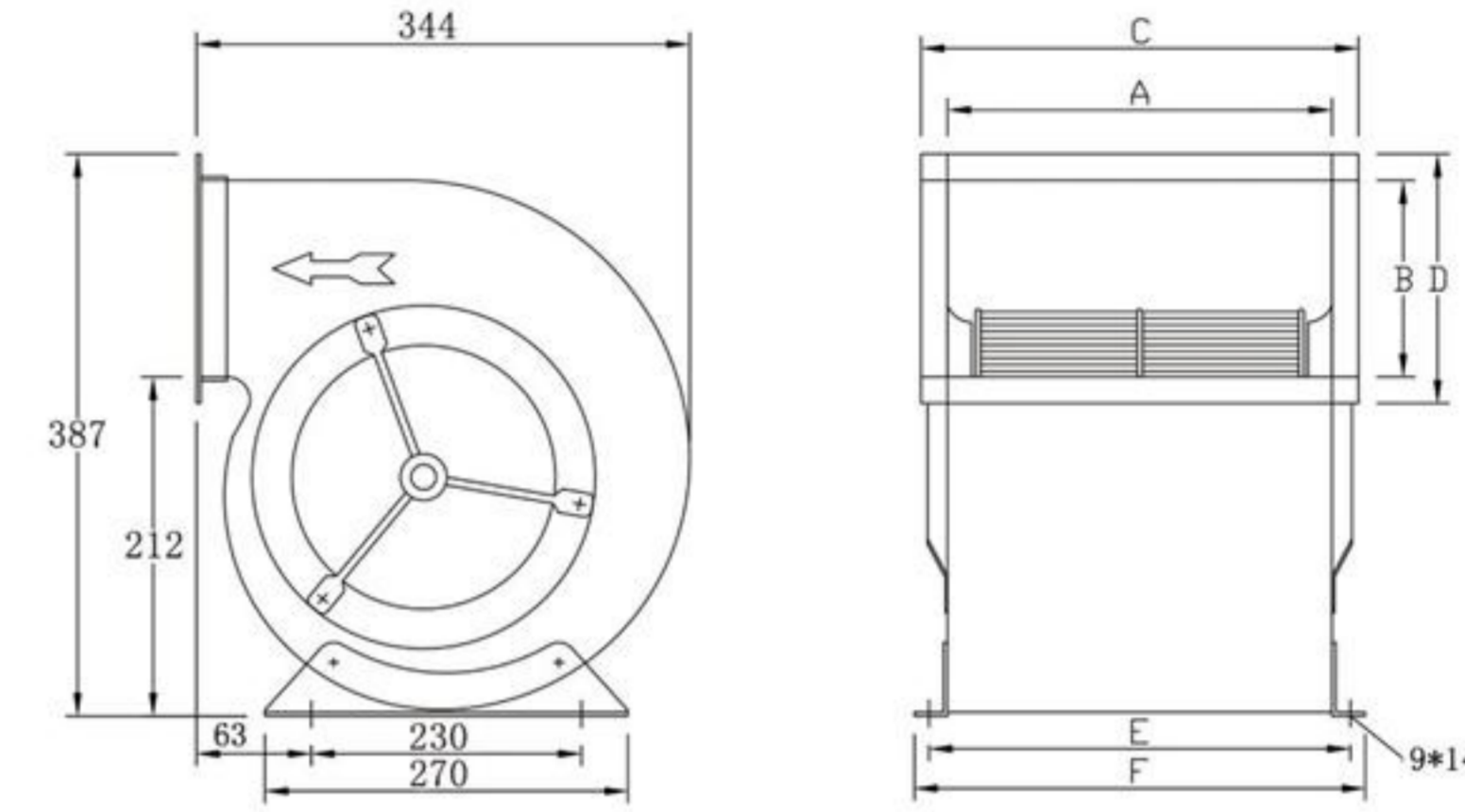

机座号	风口内径		风口外径		E	F
	A	B	C	D		
WDF225S	213	153	257	197	245	277
WDF225M	263	153	307	197	295	327
WDF225L	293	153	337	197	325	357

技术参数

风机型号	流量 (m³/h)	全压 (Pa)	噪声 [dB(A)]	电压 (V)	功率 (KW)	电流 (A)	流量使用范围 (m³/h)	机座号
WDF225S-4	1800	320	63	380	0.32	1.03	1000-2000	WDF225S
WDF225M-4	2500	320	64	380	0.32	1.03	1500-2500	WDF225M
WDF225M-4C	2500	300	63	220	0.37	2.57	1000-2500	WDF225M
WDF225L-4	2600	320	65	380	0.45	1.41	1800-2800	WDF225L
WDF225M-6	1800	140	57	380	0.18	0.65	1000-1900	WDF225M

WDF250外转子直驱式空调风机外形、安装尺寸及技术参数

外形及安装尺寸

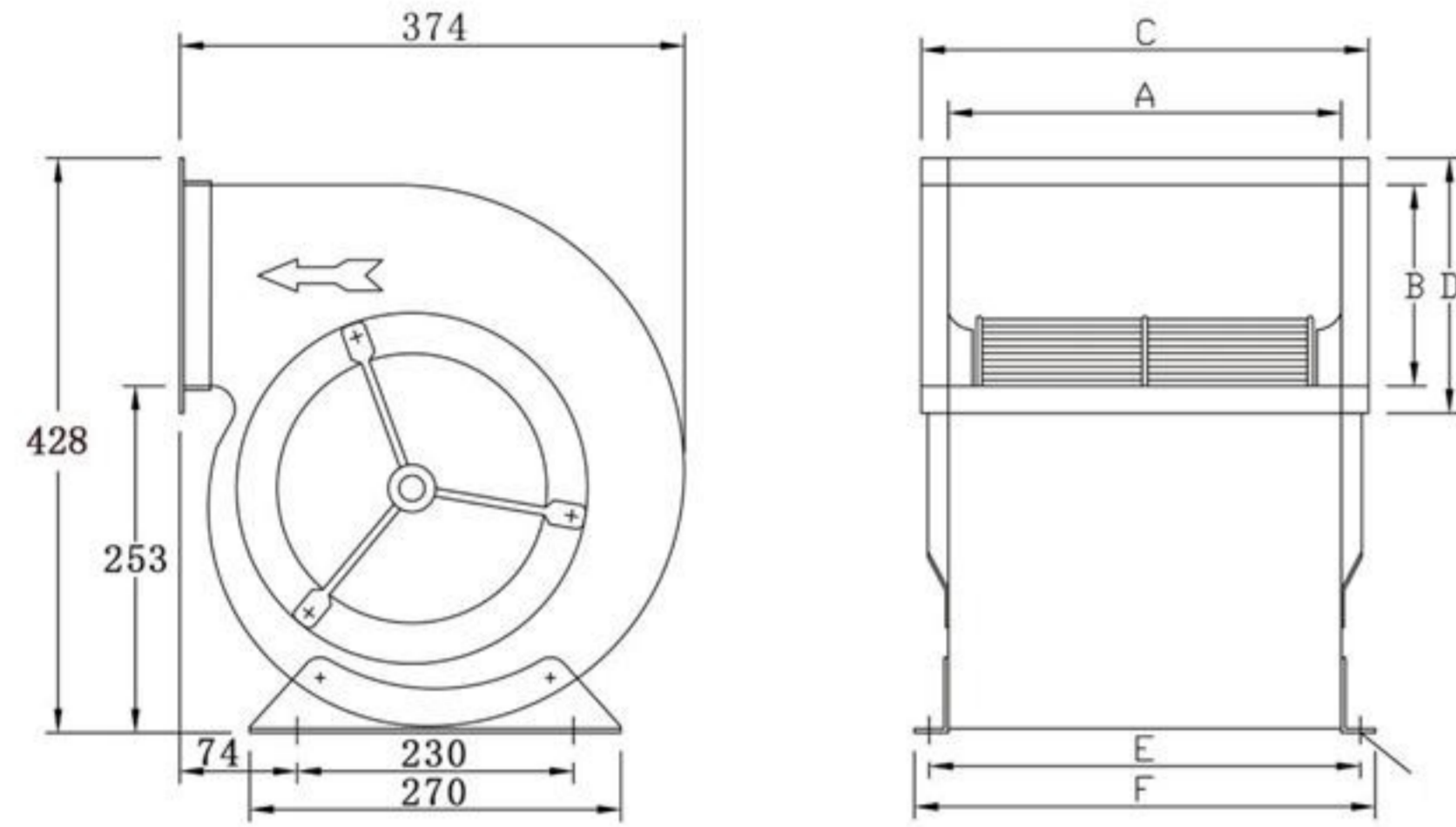

机座号	尺寸		风口内径		风口外径	
	WDF250S	WDF250M	WDF250L	WDF250S	WDF250M	WDF250L
WDF250S	223	153	267	197	255	287
WDF250M	303	153	347	197	335	367
WDF250L	383	153	449	219	415	447

技术参数

风机型号	流量 (m³/h)	全压 (Pa)	噪声 [dB(A)]	电压 (V)	功率 (KW)	电流 (A)	流量使用范围 (m³/h)	机座号
WDF250S-4	2400	400	65	380	0.45	1.41	1000-2400	WDF250S
WDF250S2-4	2500	500	66	380	0.55	1.8	1000-2500	WDF250S
WDF250M-4	3000	400	66	380	0.55	1.8	1800-3200	WDF250M
WDF250M2-4	3000	500	67	380	0.75	2.1	2000-3500	WDF250M
WDF250M3-4	2500	400	65	380	0.45	1.41	1500-2600	WDF250M
WDF250M2-6	2500	240	65	380	0.32	1.12	1500-2600	WDF250M
WDF250L-4	4000	400	67	380	0.75	2.1	2500-4000	WDF250L
WDF250L2-4	4000	500	68	380	1.1	2.91	3000-4500	WDF250L
WDF250L2-6	3000	240	65	380	0.32	1.12	1800-3200	WDF250L
WDF250M-4C	3000	400	66	220	0.55	3.8	1200-3000	WDF250M
WDF250L-4C	3500	300	67	220	0.75	5	1500-3500	WDF250L

WDF280外转子直驱式空调风机外形、安装尺寸及技术参数

外形及安装尺寸

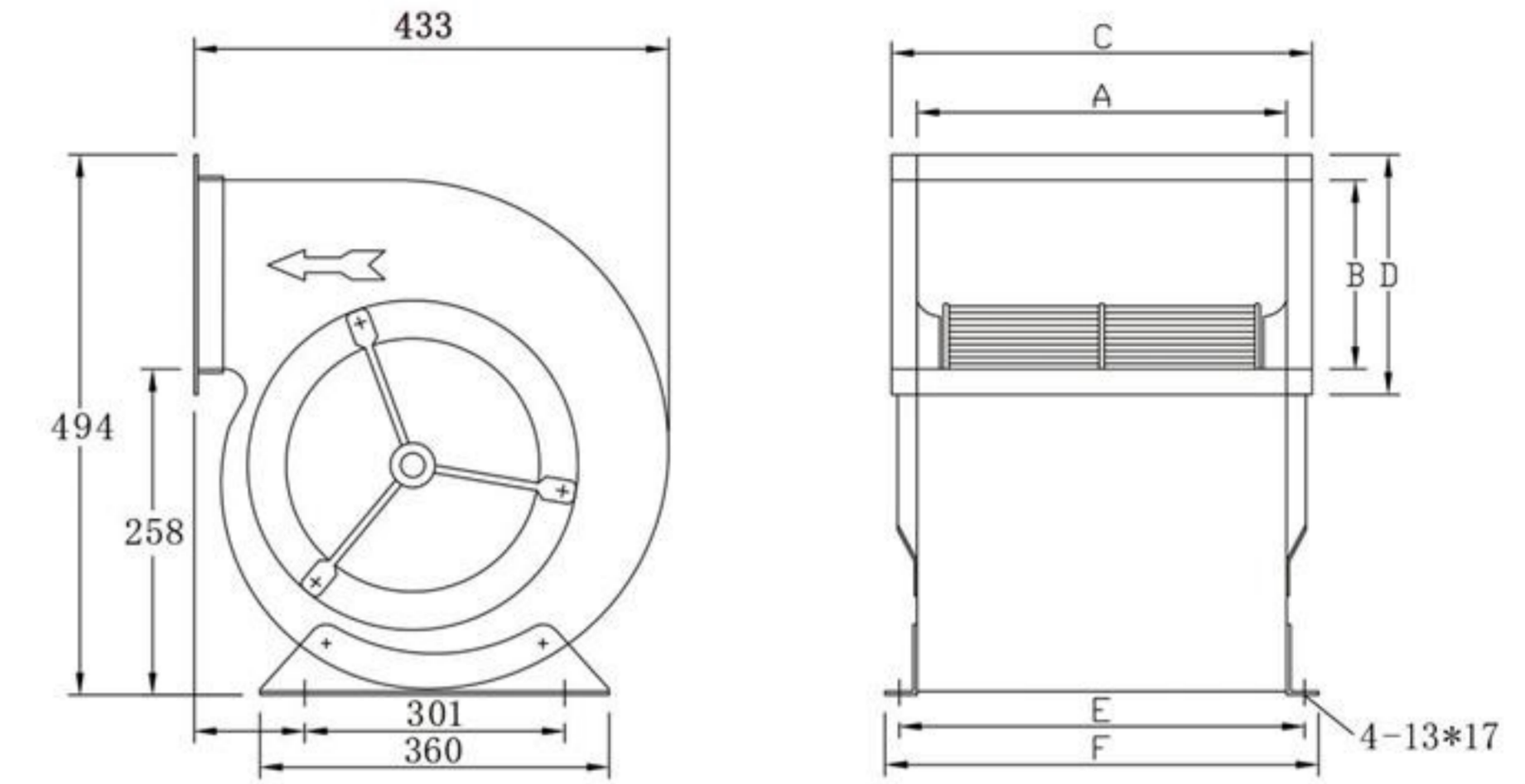

机座号	尺寸		风口内径		风口外径		E	F
	A	B	C	D				
WDF280S	273	203	339	269	317	351		
WDF280M	353	203	419	269	397	431		
WDF280L	433	203	499	269	477	511		

技术参数

风机型号	流量 (m³/h)	全压 (Pa)	噪声 [dB(A)]	电压 (V)	功率 (KW)	电流 (A)	流量使用范围 (m³/h)	机座号
WDF280S-4	4500	500	69	380	1.1	2.91	3000-4500	WDF280S
WDF280M-4	5000	500	70	380	1.1	2.91	4000-5500	WDF280M
WDF280M2-4	5000	600	72	380	1.5	3.5	4000-5500	WDF280M
WDF280M-6	4000	280	69	380	0.75	2.1	2500-4000	WDF280M
WDF280L-4	6000	500	71	380	1.5	3.5	5000-6500	WDF280L
WDF280L-6	4500	280	69	380	0.75	2.1	3000-4500	WDF280L
WDF280M-4C	4800	480	70	220	1.1	6.5	2000-4500	WDF280M
WDF280M-4C	5000	500	70	220	1.3	8.3	2000-5000	WDF280M

WDF315外转子直驱式空调风机外形、安装尺寸及技术参数 外形及安装尺寸

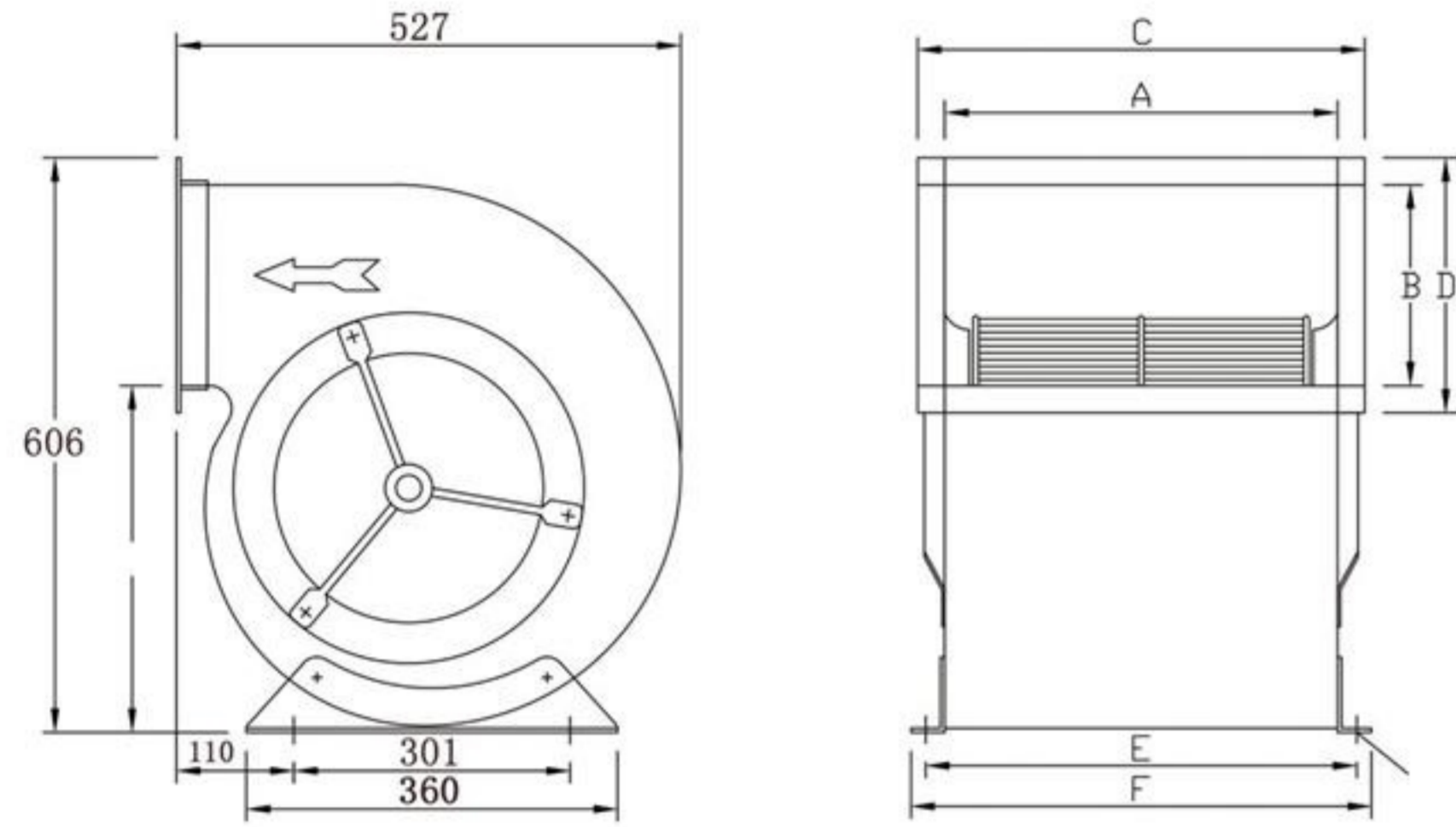

机座号	尺寸		风口内径		风口外径		E	F
	A	B	C	D	C	D		
WDF315S	273	263	339	329	317	351		
WDF315M	353	263	419	329	397	431		
WDF315L	403	263	499	329	477	511		

技术参数

风机型号	流量 (m³/h)	全压 (Pa)	噪声 [dB(A)]	电压 (V)	功率 (KW)	电流 (A)	流量使用范围 (m³/h)	机座号
WDF315S-4	5000	600	74	380	1.5	3.9	4000-5000	WDF315S
WDF315M-4	7000	600	76	380	1.8	4.7	5500-7000	WDF315M
WDF315M-6	5000	350	72	380	1.1	2.6	4000-5500	WDF315M
WDF315L-4	8000	600	77	380	2.2	5.7	7000-8500	WDF315L
WDF315L-6	6000	380	75	380	1.5	3.6	5000-6500	WDF315L

WDF355外转子直驱式空调风机外形、安装尺寸及技术参数 外形及安装尺寸

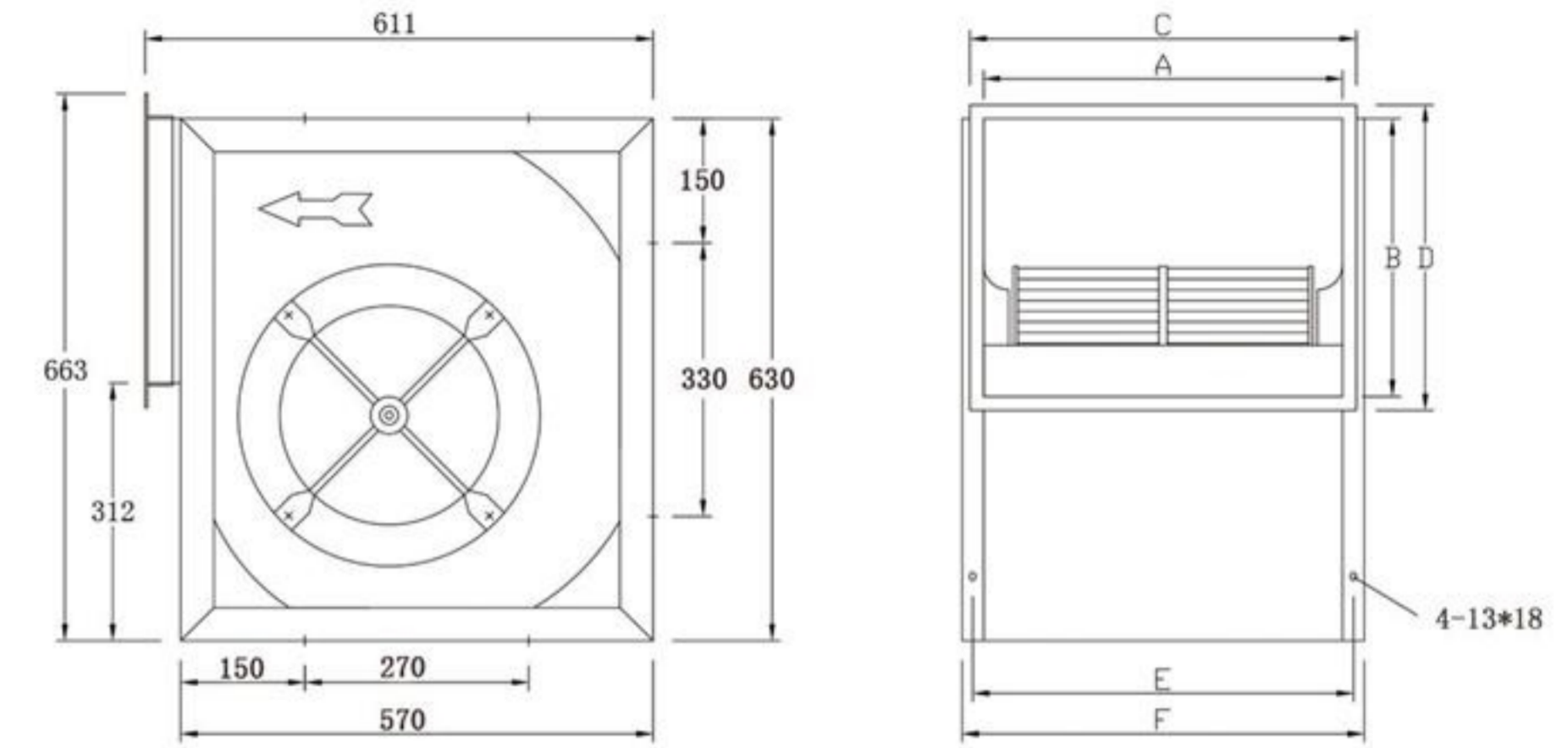

机座号	尺寸		风口内径		风口外径		E	F
	A	B	C	D	C	D		
WDF355S	353	318	419	384	397	433		
WDF355M	423	318	489	384	467	503		
WDF355L	513	318	579	384	557	593		

技术参数

风机型号	流量 (m³/h)	全压 (Pa)	噪声 [dB(A)]	电压 (V)	功率 (KW)	电流 (A)	流量使用范围 (m³/h)	机座号
WDF355S-4	6000	800	76	380	2.2	5.7	4000-6200	WDF355S
WDF355M-4	8000	800	78	380	3.0	7.6	5000-8500	WDF355M
WDF355M2-4	9500	750	78	380	4.0	9.6	5000-10000	WDF355M
WDF355M-6	7000	350	76	380	1.8	4.1	5500-7000	WDF355M
WDF355L-4	10000	800	79	380	4.0	9.6	5000-10500	WDF355L
WDF355L-6	8000	380	78	380	2.2	5.0	5000-8500	WDF355L

WDF450外转子直驱式空调风机外形、安装尺寸及技术参数

外形及安装尺寸

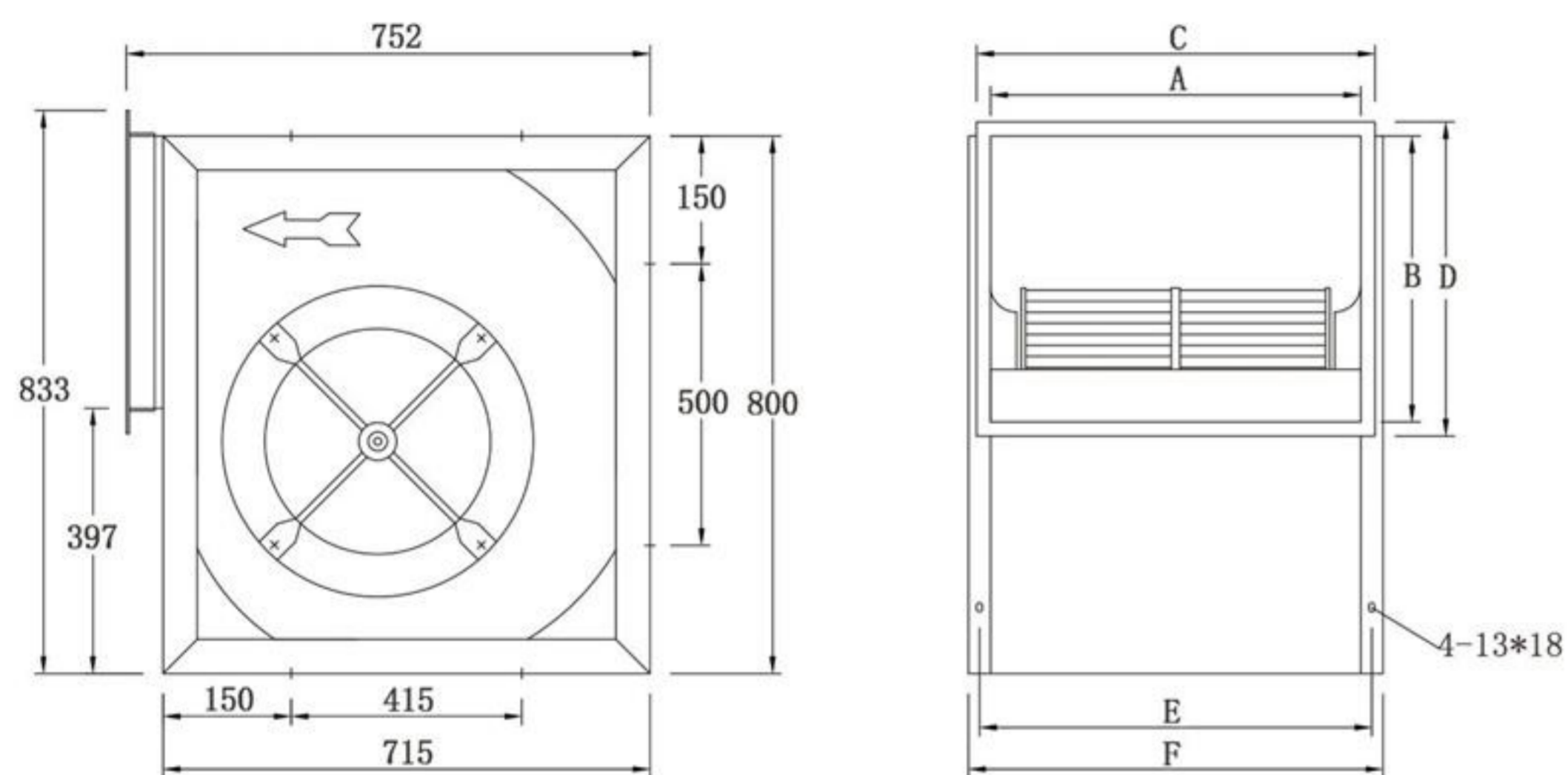

机座号	风口内径		风口外径		E	F
	A	B	C	D		
WDF450S	458	403	524	469	500	536
WDF450M	548	403	614	469	590	626
WDF450L	638	403	704	469	680	716

技术参数

风机型号	流量 (m ³ /h)	全压 (Pa)	噪声 [dB(A)]	电压 (V)	功率 (KW)	电流 (A)	流量使用范围 (m ³ /h)	机座号
WDF450S-6	10000	600	76	380	4	10	7500-10000	RLB450S
WDF450M-6	15000	650	80	380	5.5	11.2	11000-15500	RLB450M
WDF450L-6	20000	650	82	380	7.5	15.0	16000-22000	RLB450L

WDF500外转子直驱式空调风机外形、安装尺寸及技术参数

外形及安装尺寸

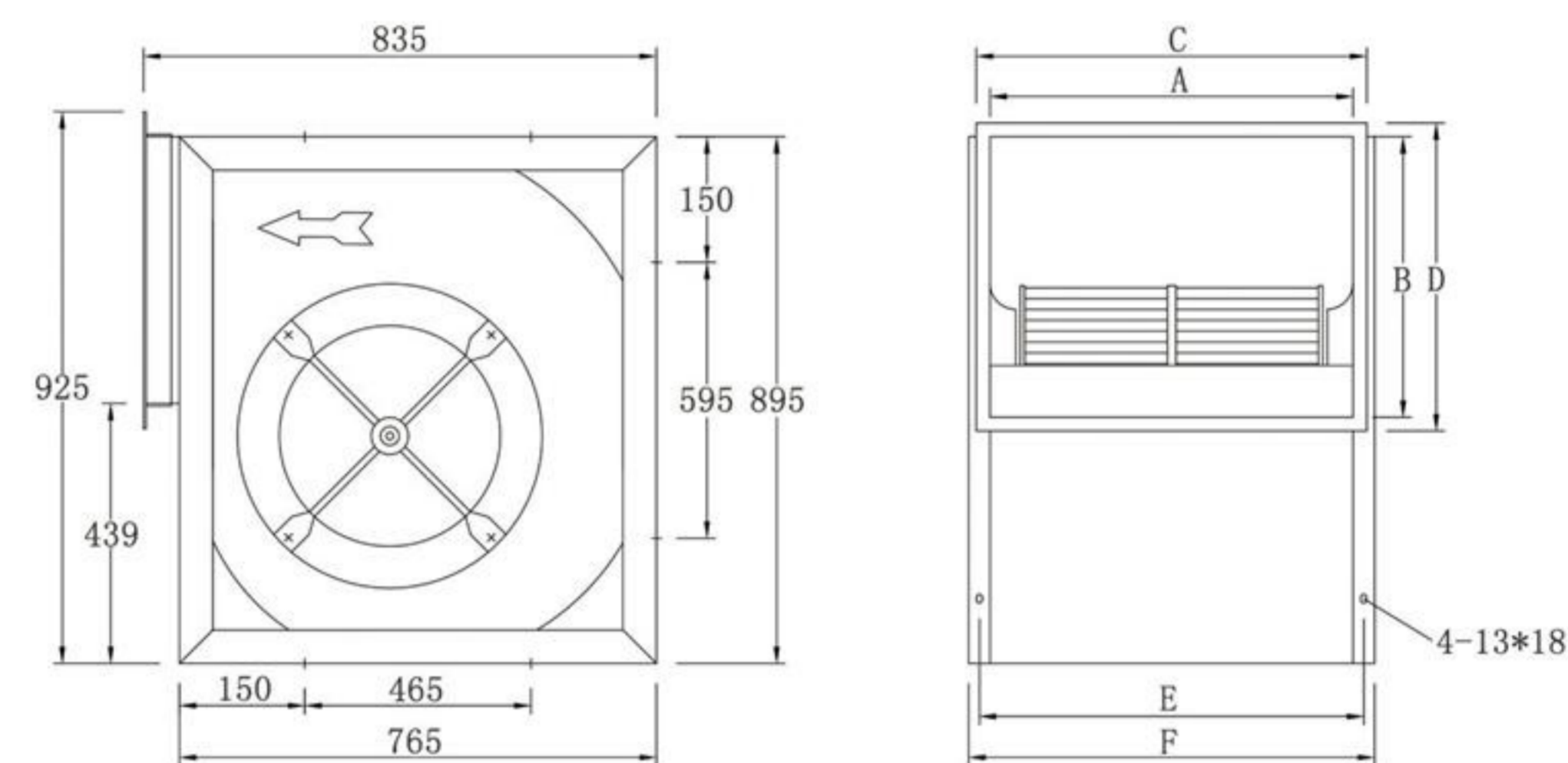

机座号	风口内径		风口外径		E	F
	A	B	C	D		
WDF500S	573	453	639	519	615	651
WDF500M	653	453	719	519	695	731

技术参数

风机型号	流量 (m ³ /h)	全压 (Pa)	噪声 [dB(A)]	电压 (V)	功率 (KW)	电流 (A)	流量使用范围 (m ³ /h)	机座号
WDF500S-6	20000	800	80	380	9	20.4	12000-22000	WDF500S
WDF500M-6	25000	800	82	380	11	24.3	20000-30000	WDF500M

TDF系列风机



TDF200M 空调风机外形尺寸及技术参数

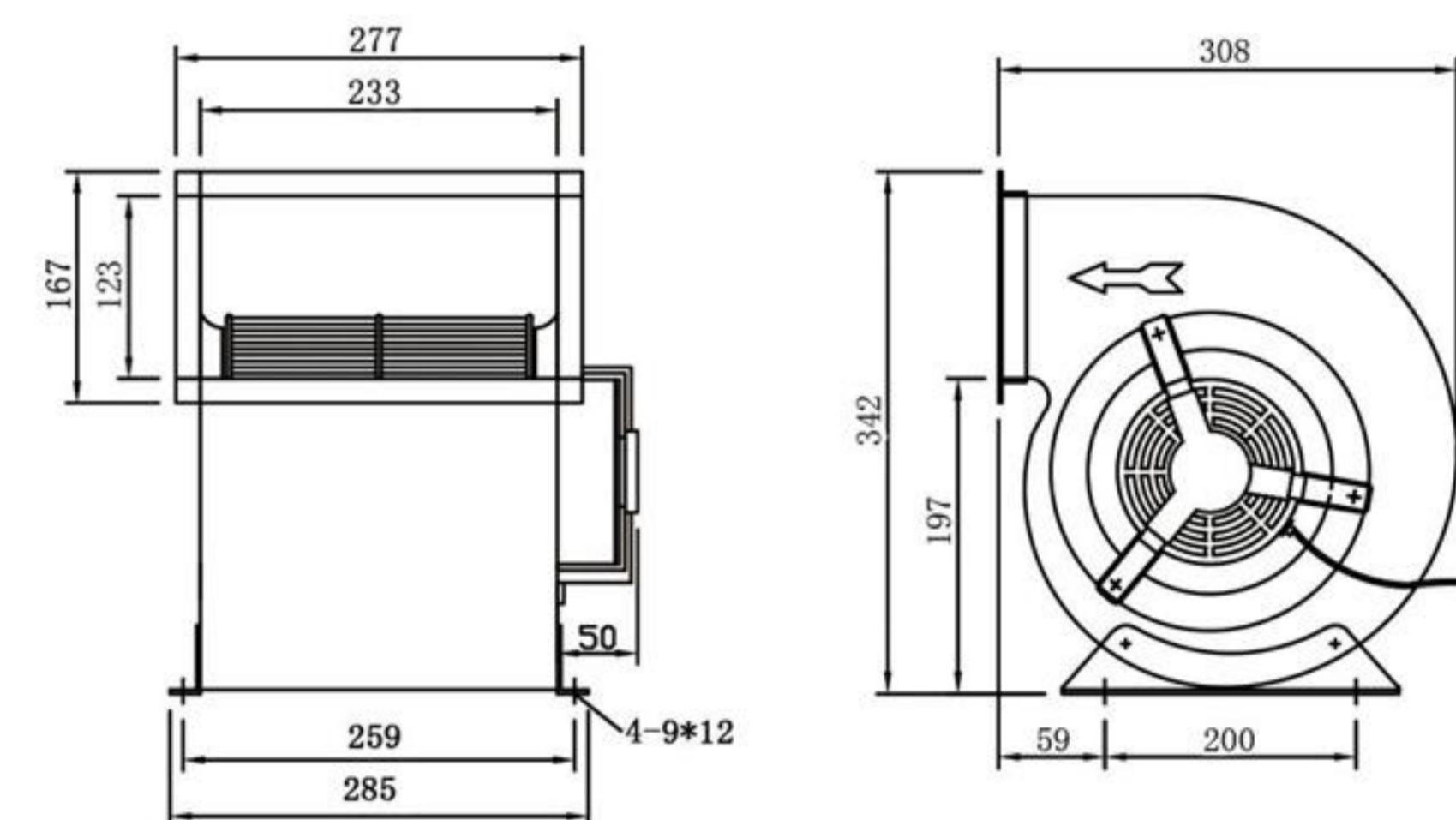

1. TDF系列离心通风机风机采用三速减震结构电机，电机转速为三挡可调节，可根据风量的需求变换档位，从而实现对风量的调节。
2. 出风方向具有0°，90°，180°多种安装底座，可供用户任意选择调整。
3. 流量范围从200m³/h-4000m³/h。压力范围从150Pa-600Pa。
4. 风机电源有单相220V和两相380V，可根据用户需要订做不同电压的和频率的产品。

注：风机的工作环境为：海拔高度不超过1000米，环境温度不低于-25℃，不高于40℃，相对湿度不高于90%。风机输送介质为温室空气，无腐蚀性，不含酸性，碱性，可燃气体，尘粒物质不大于150mg/m³。

TDF-200M 技术参数

转速	流量(m ³ /h)	全压(pa)	电压(v)	功率(kw)	电流(A)	重量(kg)
高速	1200	220	220	0.12	1.1	8.9
中速	800	220	220	0.12	1.1	8.9
低速	500	220	220	0.12	1.1	8.9

TDF200L 空调风机外形尺寸及技术参数

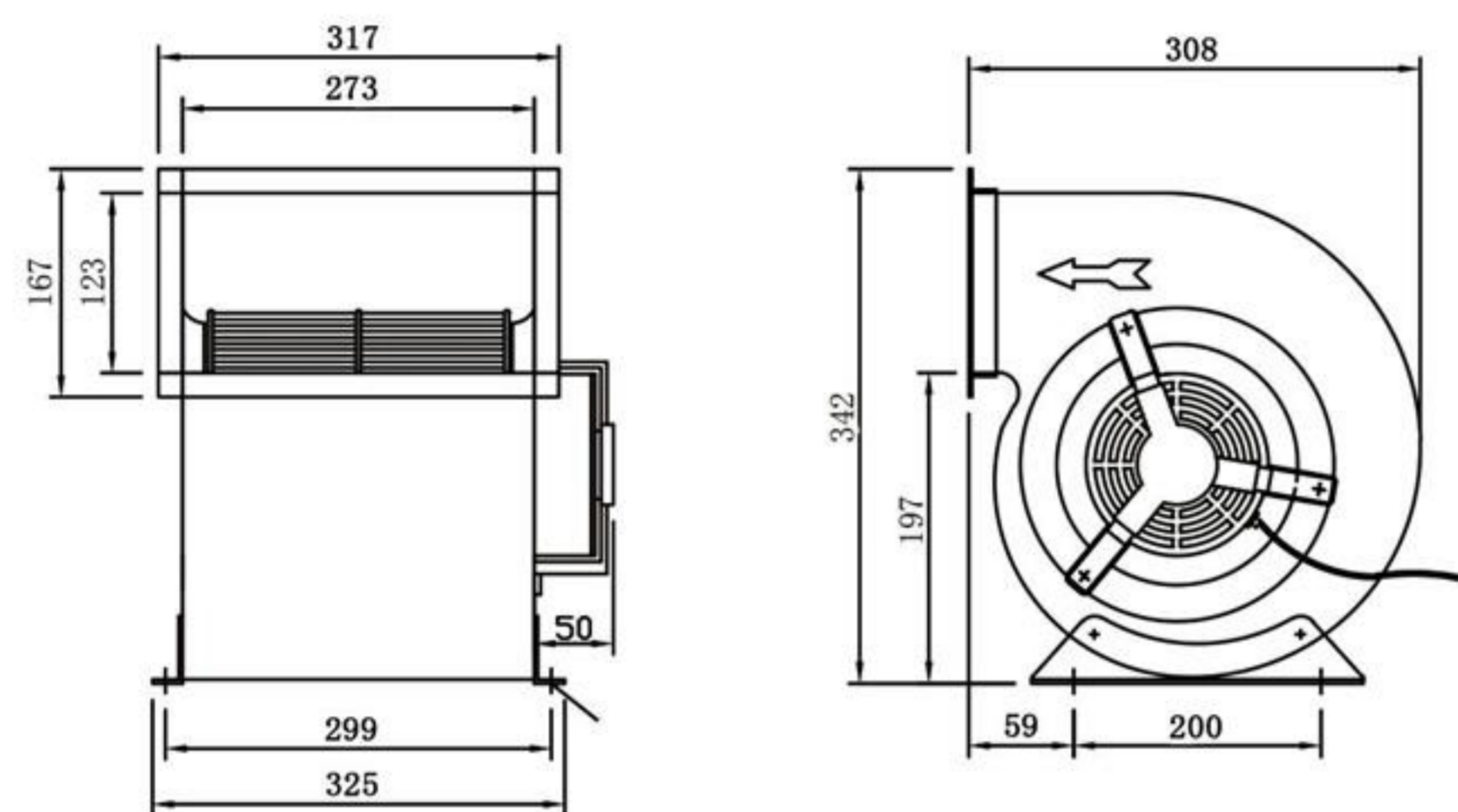

顺 (CW) 0°



顺 (CW) 90°



顺 (CW) 180°



逆 (CCW) 0°



逆 (CCW) 90°



逆 (CCW) 180°

TDF-200L 技术参数

转速	流量(m ³ /h)	全压(pa)	电压(v)	功率(kw)	电流(A)	重量(kg)
高速	1800	200	220	0.2	1.7	9.7
中速	1300	200	220	0.2	1.7	9.7
低速	800	200	220	0.2	1.7	9.7

TDF225M 空调风机外形尺寸及技术参数

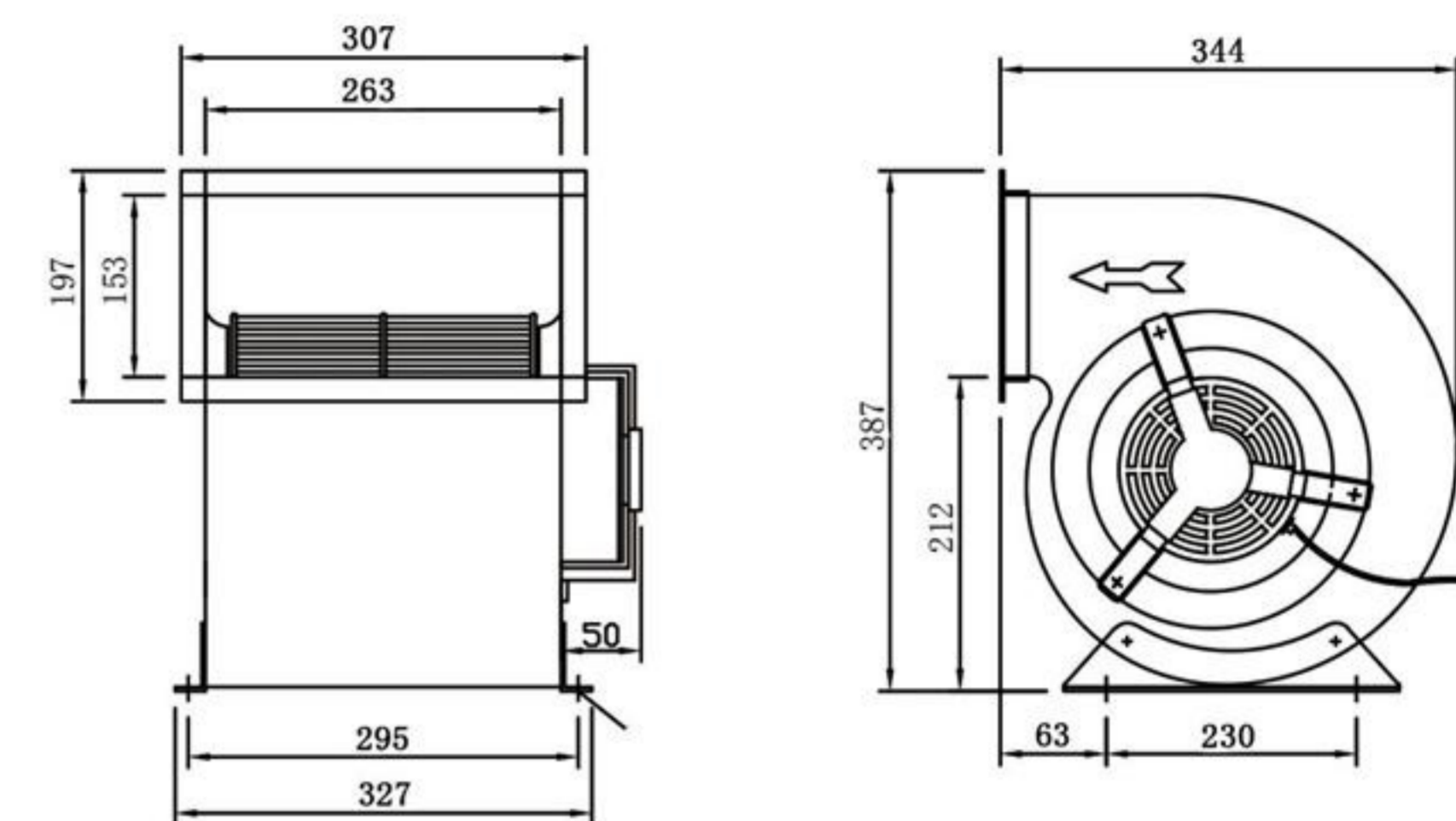

顺 (CW) 0°



顺 (CW) 90°



顺 (CW) 180°



逆 (CCW) 0°



逆 (CCW) 90°



逆 (CCW) 180°

TDF-225M 技术参数

转速	流量(m ³ /h)	全压(pa)	电压(v)	功率(kw)	电流(A)	重量(kg)
高速	2300	220	220	0.3	2.4	12.7
中速	1500	270	220	0.3	2.4	12.7
低速	1200	250	220	0.3	2.4	12.7

TDF250M 空调风机外形尺寸及技术参数

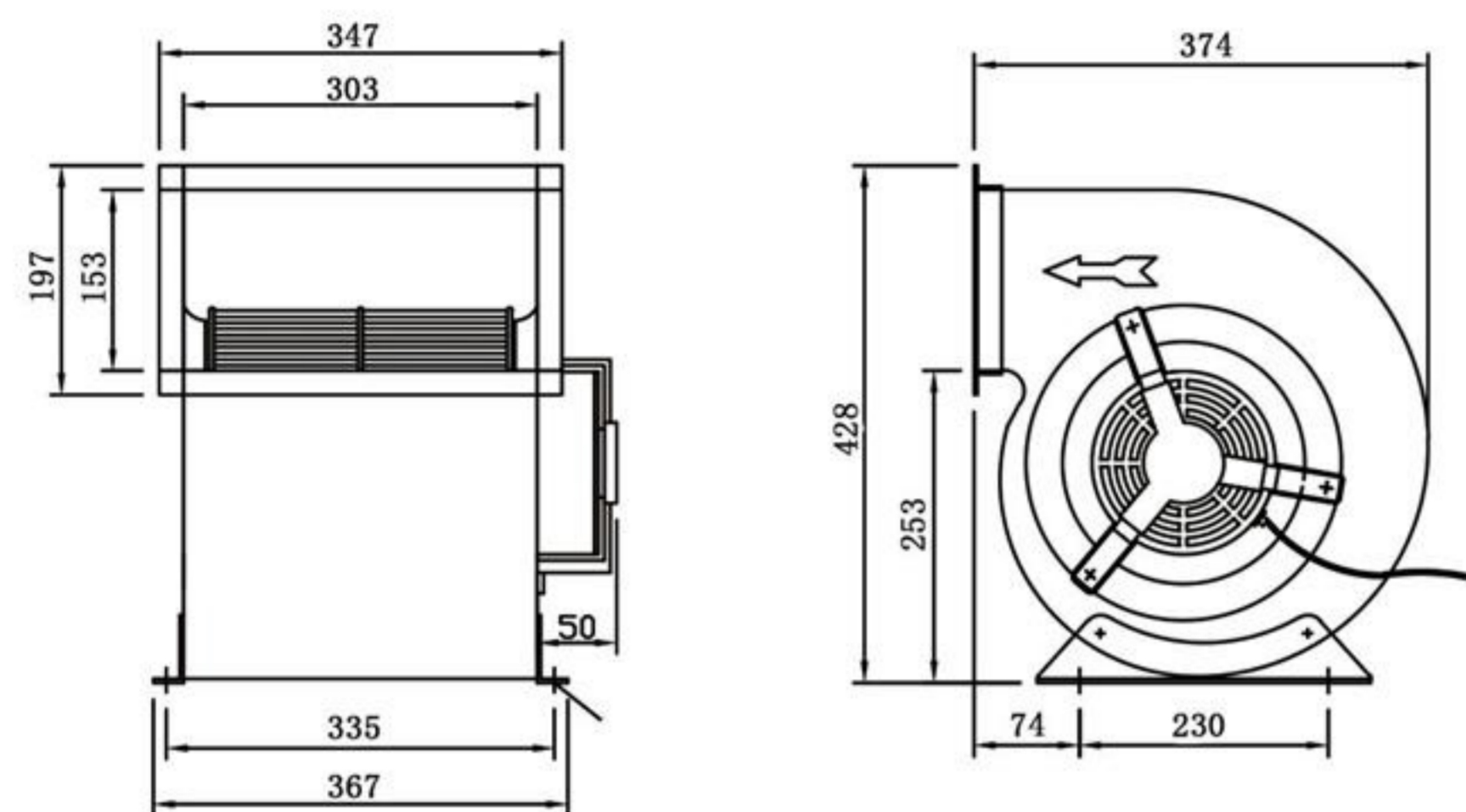

TDF250M2 空调风机外形尺寸及技术参数

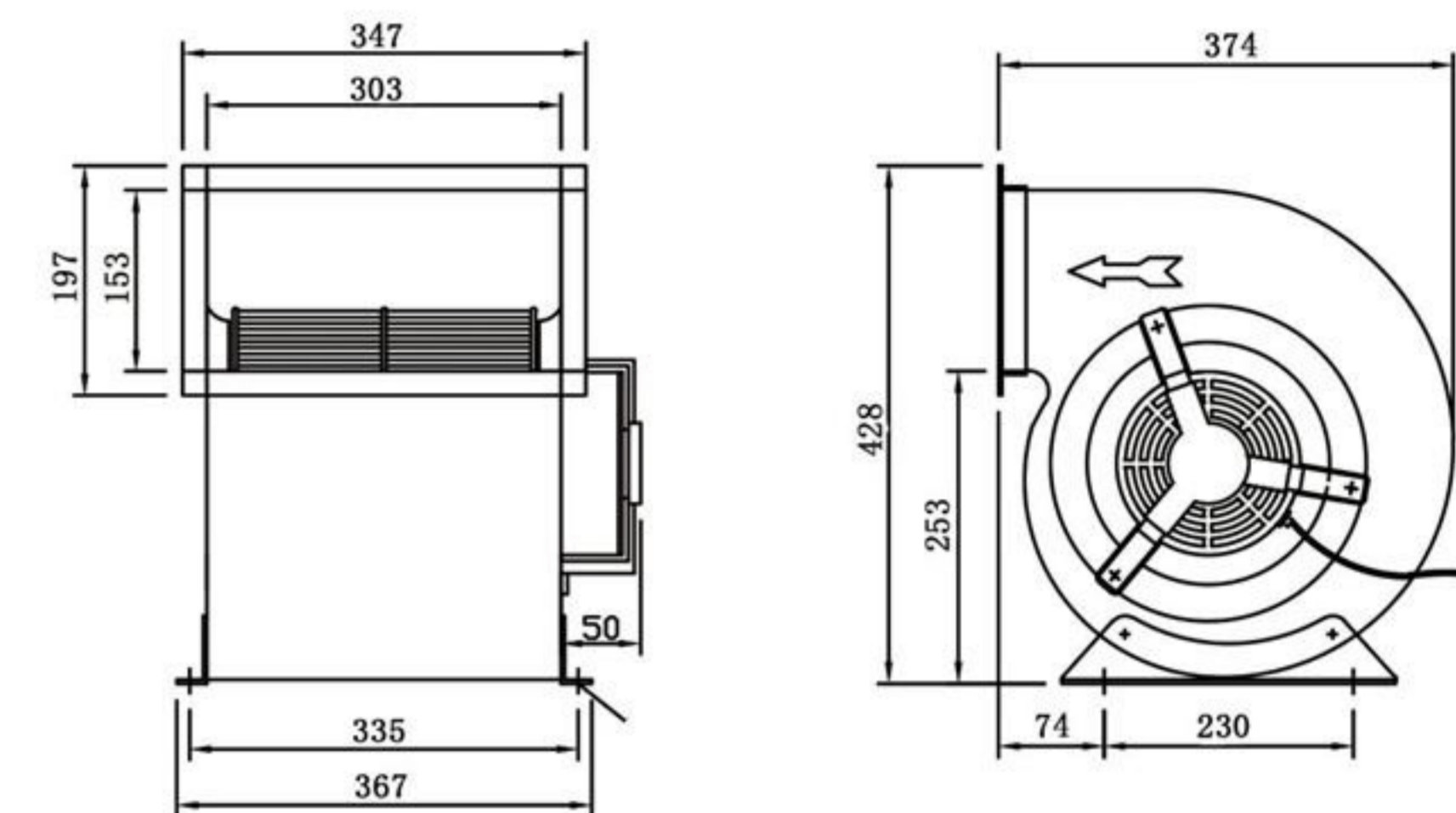

TDF-250M 技术参数

转速	流量(m ³ /h)	全压(pa)	电压(v)	功率(kw)	电流(A)	重量(kg)
高速	3000	297	220	0.55	4.2	16.1
中速	2200	360	220	0.55	4.2	16.1
低速	1500	380	220	0.55	4.2	16.1

TDF-250M2 技术参数

转速	流量(m ³ /h)	全压(pa)	电压(v)	功率(kw)	电流(A)	重量(kg)
高速	3000	421	220	0.75	5	17
中速	2200	400	220	0.75	5	17
低速	1500	420	220	0.75	5	17

PDF系列风机



1. RLD系列风机采用皮带传动，可通过调整皮带轮大小，改变传动比，风机转速较灵活，该风机采用前向多翼叶轮，具有较低的转速即可达到较大的流量，因其转速较低的特点，所以产生的噪声和振动较小。是各类中央空调机组，净化，消防排烟等设备理想的配套产品。

2. 出风方向具有0°，90°，180°多种安装方式，电机可后置安装，下置安装，侧置安装。

3. 流量范围从1000m³/h-100000m³/h。压力范围从200Pa-1100Pa。

注：风机的工作环境为：海拔高度不超过1000米，环境温度不低于-25℃，不高于40℃，相对湿度不高于90%。风机输送介质为温室空气，无腐蚀性，不含酸性，碱性，可燃气体，尘粒物质不大于150mg/m³。

RLD系列前倾离心风机外形尺寸表(加长轴)

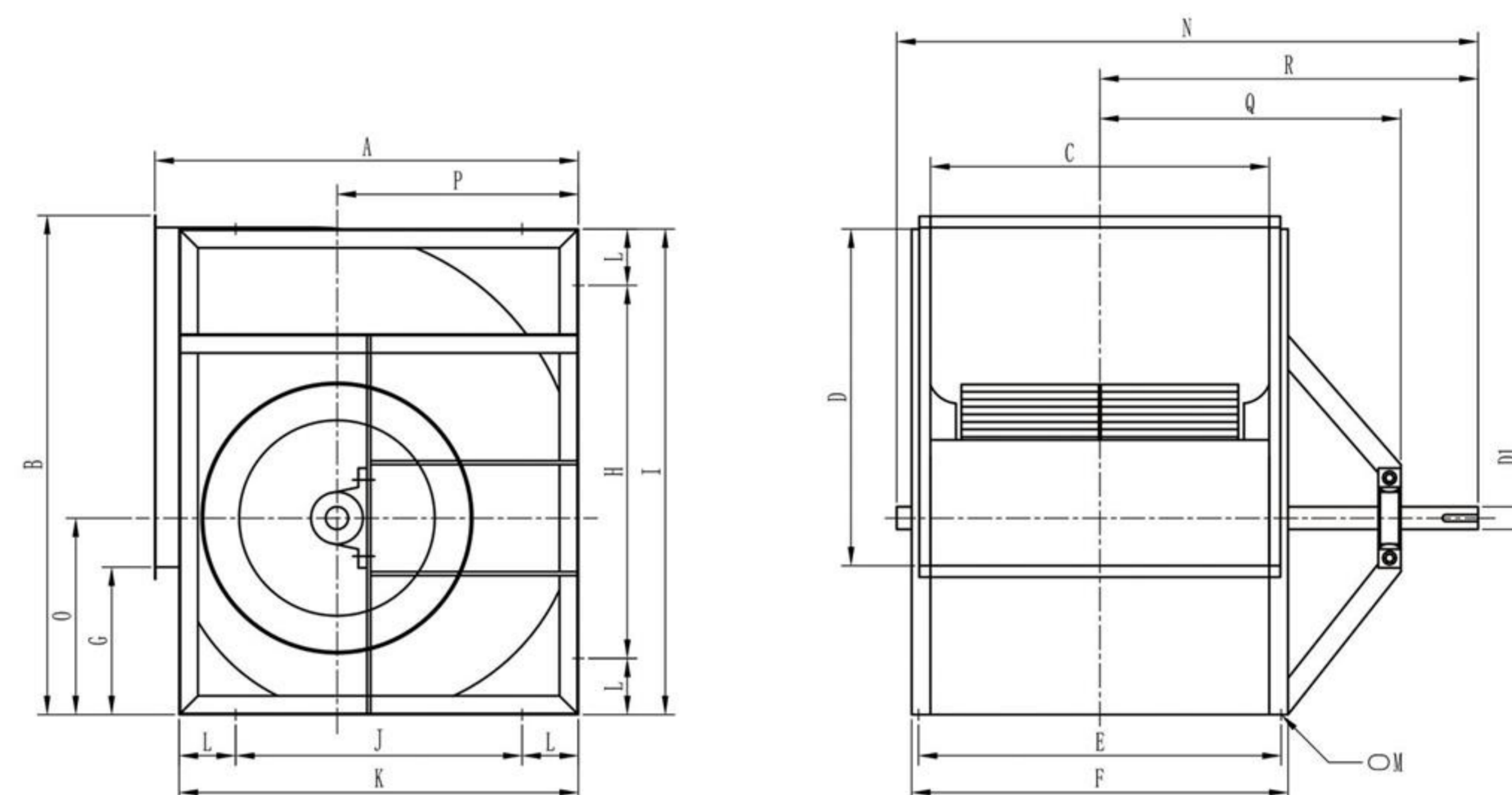

单位：mm

风机型号	A	B	C	D	E	F	G	H	I	J	K	L	M	N	O	P	Q	R	D1
PDF250	428	504	323	323	365	401	148	315	475	225	385	80	13*18	605	200	229	265	385	24
PDF280	471	550	358	358	400	436	159	360	520	265	425	80	13*18	652	218	256	293	414	24
PDF315	516	605	403	403	445	481	169	415	575	310	470	80	13*18	720	234	281	340	460	28
PDF355	597	690	453	453	495	531	204	460	660	350	550	100	13*18	800	271	324	380	505	32
PDF400	664	764	503	503	545	581	228	535	735	410	610	100	13*18	870	300	360	415	550	32
PDF450	745	868	563	563	627	661	272	540	840	390	690	150	13*18	970	343	410	465	612	38
PDF500	822	954	633	633	697	731	288	625	925	460	760	150	13*18	1080	382	453	550	690	38
PDF560	911	1055	718	718	782	816	304	725	1025	545	845	150	13*18	1210	418	507	623	775	48
PDF630	1003	1180	803	803	867	801	344	850	1150	640	940	150	13*18	1320	466	571	685	843	48
PDF710	1131	1329	903	903	967	1001	393	1000	1300	760	1060	150	13*18	1485	527	645	775	943	55
PDF800	1241	1491	1003	1003	1067	1101	455	1160	1460	870	1170	150	13*18	1635	594	709	875	1045	55
PDF900	1415	1660	1128	1128	1192	1226	499	1330	1630	1015	1315	150	13*18	1815	653	807	963	1153	60
PDF1000	1477	1771	1253	1253	1317	1351	485	1440	1740	1095	1395	150	13*18	1980	708	845	1050	1258	60
PDF1250	1970	2312	1575	1585	1641	1701	680	1865	2265	1410	1810	200	17*30	2409	915	1126	1112	1429	85

PDF250前倾风机外形、安装尺寸

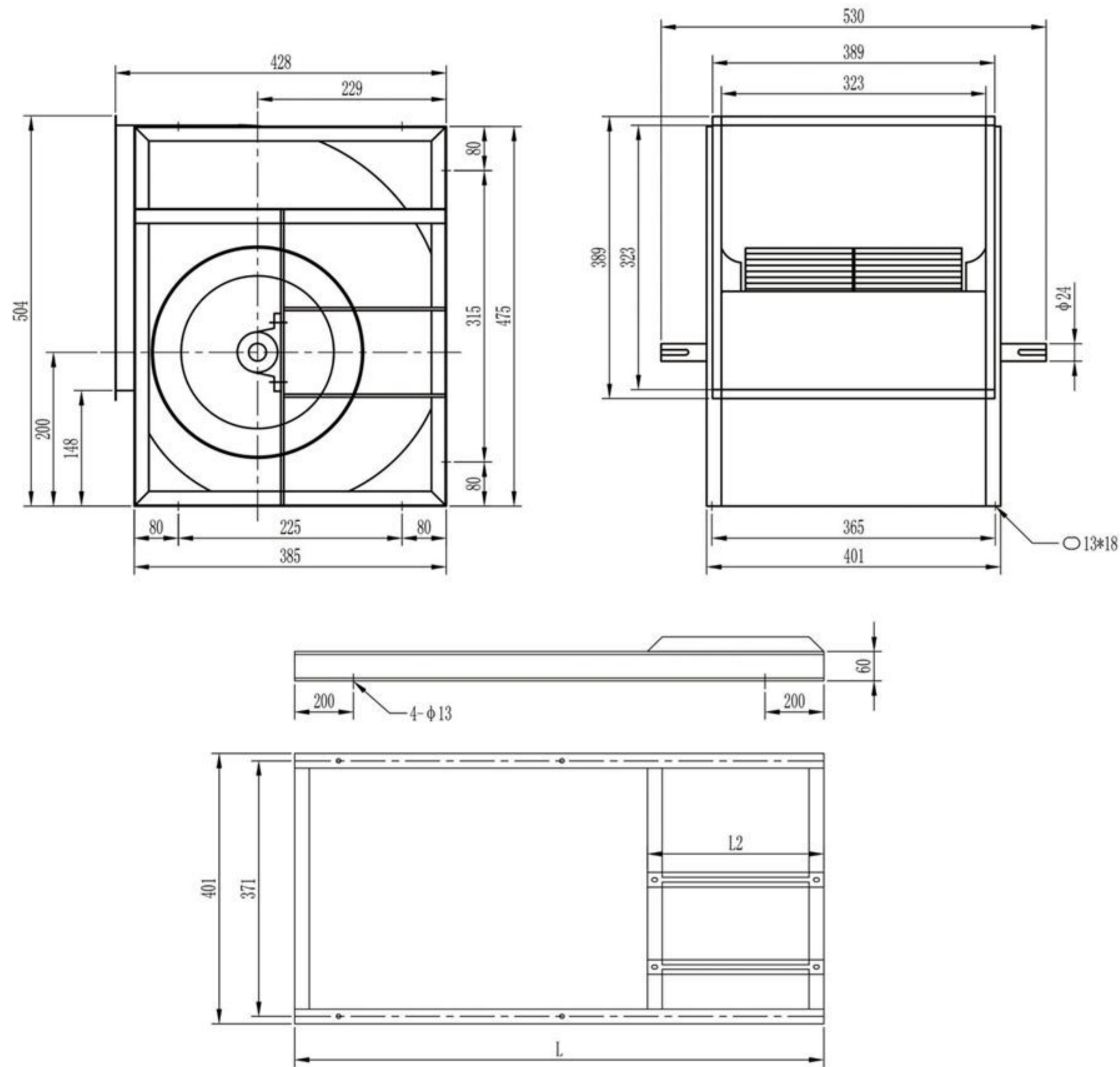

机座号	出风方向	L	L2 (满外)
Y80	0°/180°	780	340
	90°	860	
Y90-112	0°/180°	840	400
	90°	920	

PDF250前倾风机性能参数

1100rpm (匹配4极电机)												
风量 (m³/h)	1061	1561	2085	2570	3093	3603	4099	4587	5092	5608		
全压 (Pa)	269	277	291	306	325	340	351	356	351	336		
配用电机功率 (kw)	0.55			0.75			1.1		1.5			
1200rpm (匹配4极电机)												
风量 (m³/h)	1158	1703	2275	2804	3374	3931	4471	5004	5555	6118		
全压 (Pa)	320	330	346	365	386	405	418	424	418	400		
配用电机功率 (kw)	0.55			0.75			1.1		1.5		2.2	
1300rpm (匹配4极电机)												
风量 (m³/h)	1254	1844	2464	3037	3655	4258	4844	5421	6018	6628		
全压 (Pa)	376	387	406	428	453	475	491	497	491	469		
配用电机功率 (kw)	0.55		0.75		1.1		1.5		2.2		3	
1400rpm (匹配4极电机)												
风量 (m³/h)	1351	1986	2654	3271	3937	4586	5216	5838	6481	7138		
全压 (Pa)	436	449	471	496	526	551	569	577	569	544		
配用电机功率 (kw)	0.55		0.75		1.1		1.5		2.2		3	4
1500rpm (匹配4极电机)												
风量 (m³/h)	1447	2128	2843	3505	4218	4913	5589	6255	6943	7648		
全压 (Pa)	500	515	541	570	604	633	654	662	654	624		
配用电机功率 (kw)	0.55	0.75	1.1		1.5		2.2		3	4		
1600rpm (匹配4极电机)												
风量 (m³/h)	1544	2270	3033	3738	4499	5241	5961	6672	7406	8158		
全压 (Pa)	569	586	615	648	687	720	744	753	744	710		
配用电机功率 (kw)	0.75		1.1		1.5		2.2		3	4	不可用	
1700rpm (匹配4极电机)												
风量 (m³/h)	1640	2412	3223	3972	4780	5568	6334	7089	7869	8667		
全压 (Pa)	643	662	694	732	775	813	839	850	839	802		
配用电机功率 (kw)	0.75	1.1	1.5		2.2		3		4	不可用		
1800rpm (匹配4极电机)												
风量 (m³/h)	1737	2554	3412	4206	5061	5896	6707	7506	8332	9177		
全压 (Pa)	721	742	778	820	869	911	941	953	941	899		
配用电机功率 (kw)	1.1		1.5		2.2		3		4	不可用		

PDF280前倾风机外形、安装尺寸

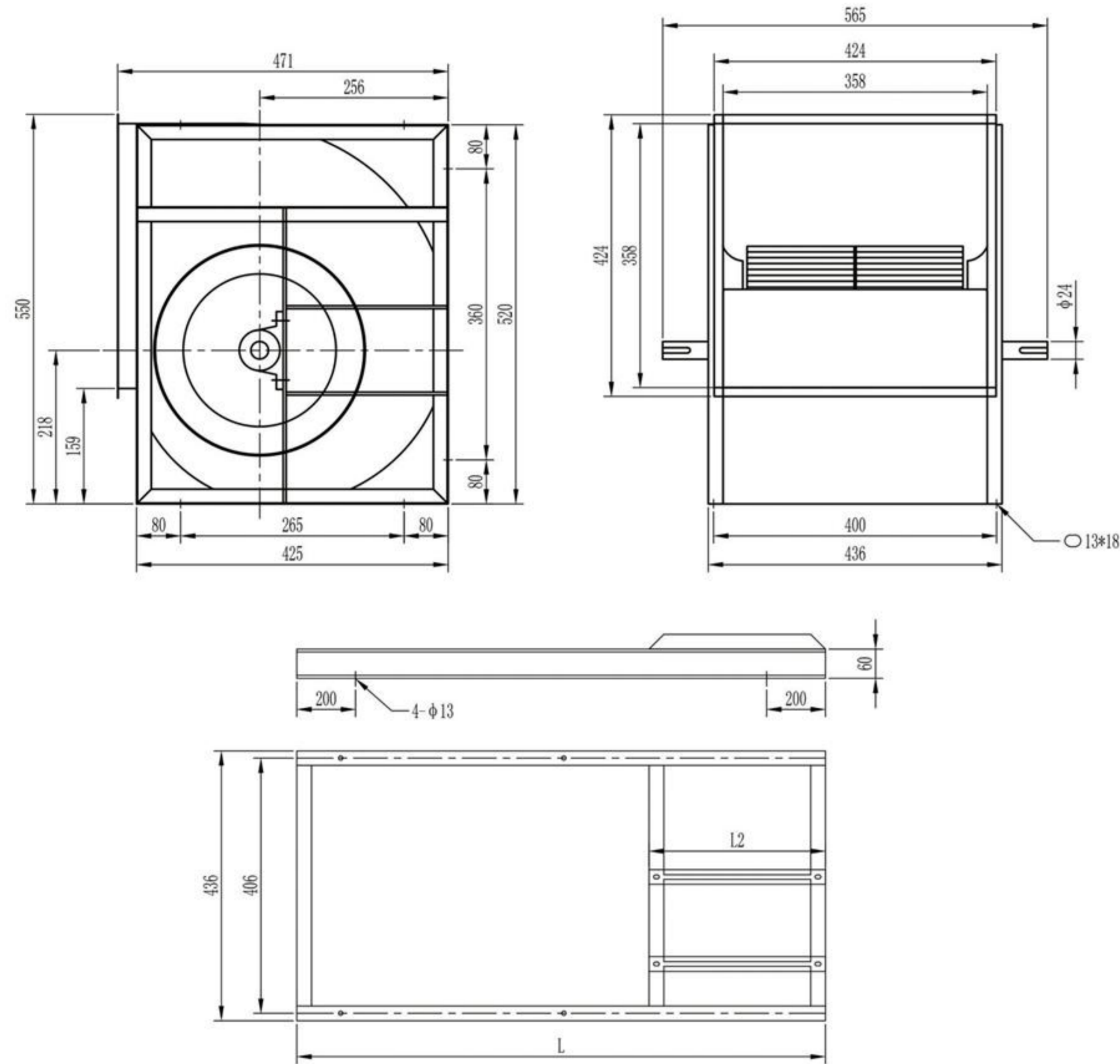

机座号	出风方向	L	L2 (满外)
Y80	0°/180°	820	340
	90°	910	
Y90-112	0°/180°	880	400
	90°	970	

PDF280前倾风机性能参数

1000rpm (匹配4极电机)										
风量 (m³/h)	1333	1984	2633	3246	3878	4537	5199	5833	6438	7070
全压 (Pa)	279	285	298	312	328	343	354	358	355	342
配用电机功率 (kw)	0.55			0.75		1.1		1.5	2.2	
1100rpm (匹配4极电机)										
风量 (m³/h)	1467	2183	2896	3570	4266	4991	5719	6416	7082	7777
全压 (Pa)	337	345	361	378	397	415	428	433	429	413
配用电机功率 (kw)	0.55		0.75		1.1		1.5	2.2		3
1200rpm (匹配4极电机)										
风量 (m³/h)	1600	2381	3159	3895	4654	5445	6239	7000	7726	8484
全压 (Pa)	402	411	429	450	472	494	510	516	511	492
配用电机功率 (kw)	0.55	0.75	1.1	1.5		2.2		3	4	
1300rpm (匹配4极电机)										
风量 (m³/h)	1733	2580	3422	4219	5042	5899	6759	7583	8369	9191
全压 (Pa)	471	482	504	528	554	579	598	605	600	577
配用电机功率 (kw)	0.55	0.75	1.1	1.5		2.2		3	4	5.5
1400rpm (匹配4极电机)										
风量 (m³/h)	1867	2778	3686	4544	5430	6352	7279	8166	9013	9898
全压 (Pa)	547	560	584	612	643	672	694	702	696	670
配用电机功率 (kw)	0.75	1.1		1.5	2.2	3		4	5.5	
1500rpm (匹配4极电机)										
风量 (m³/h)	2000	2977	3949	4869	5817	6806	7798	8749	9657	10605
全压 (Pa)	627	642	671	703	738	771	796	806	799	769
配用电机功率 (kw)	1.1		1.5	2.2	3		4	不可用		
1600rpm (匹配4极电机)										
风量 (m³/h)	2133	3175	4212	5193	6205	7260	8318	9333	10301	11312
全压 (Pa)	714	731	763	800	840	878	906	917	909	875
配用电机功率 (kw)	1.1	1.5	2.2		3	4	不可用			
1700rpm (匹配4极电机)										
风量 (m³/h)	2267	3373	4475	5518	6593	7714	8838	9916	10945	12019
全压 (Pa)	806	825	862	903	948	991	1023	1035	1026	988
配用电机功率 (kw)	1.5		2.2	3	4		不可用			

PDF315前倾风机外形、安装尺寸

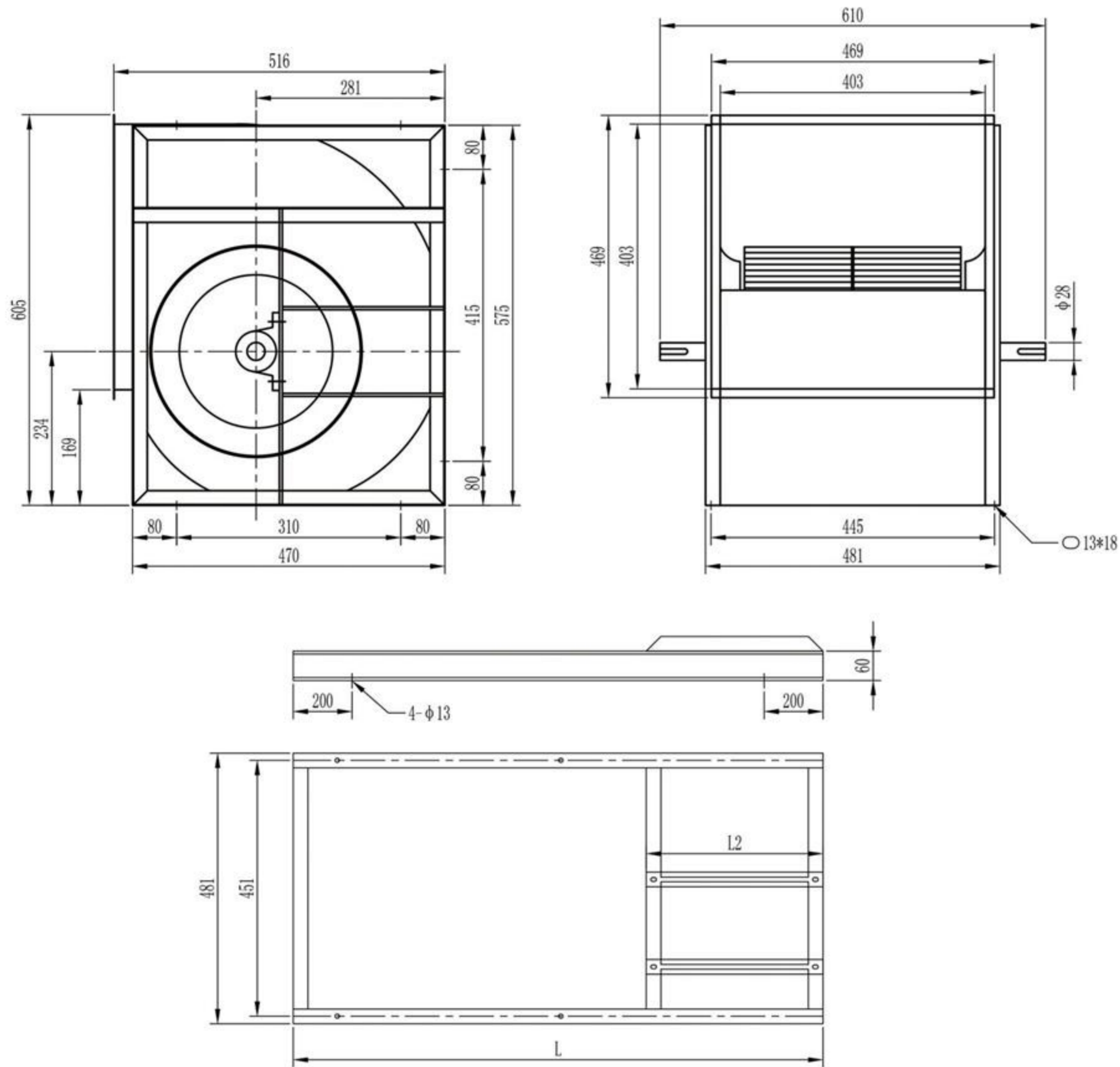

机座号	出风方向	L	L2 (满外)
Y80	0°/180°	860	340
	90°	960	
Y90-112	0°/180°	920	400
	90°	1020	
Y132	0°/180°	1000	480
	90°	1100	

PDF315前倾风机性能参数

900rpm (匹配4极电机)										
风量 (m³/h)	1761	2614	3399	4277	5095	5939	6773	7639	8430	9302
全压 (Pa)	291	298	312	331	350	367	381	387	382	363
配用电机功率 (kw)	0.55		0.75		1.1		1.5		2.2	
1000rpm (匹配4极电机)										
风量 (m³/h)	1957	2904	3776	4752	5661	6599	7526	8488	9367	10335
全压 (Pa)	359	368	385	408	432	454	470	477	471	448
配用电机功率 (kw)	0.55	0.75		1.1		1.5		2.2		3
1100rpm (匹配4极电机)										
风量 (m³/h)	2153	3195	4154	5228	6227	7259	8278	9337	10303	11369
全压 (Pa)	435	445	465	494	523	549	569	577	570	543
配用电机功率 (kw)	0.75		1.1		1.5		2.2		3	
1200rpm (匹配4极电机)										
风量 (m³/h)	2348	3485	4532	5703	6794	7919	9031	10186	11240	12403
全压 (Pa)	517	530	554	588	622	653	677	687	679	646
配用电机功率 (kw)	0.75	1.1		1.5		2.2		3		4
1300rpm (匹配4极电机)										
风量 (m³/h)	2544	3775	4909	6178	7360	8579	9783	11034	12177	13436
全压 (Pa)	607	622	650	690	730	767	795	806	797	758
配用电机功率 (kw)	1.1		1.5		2.2		3		4	
1400rpm (匹配4极电机)										
风量 (m³/h)	2740	4066	5287	6653	7926	9239	10536	11883	13113	14470
全压 (Pa)	704	721	754	800	847	889	922	935	924	879
配用电机功率 (kw)	1.5		2.2		3		4		5.5	
1500rpm (匹配4极电机)										
风量 (m³/h)	2935	4356	5665	7129	8492	9899	11288	12732	14050	15503
全压 (Pa)	808	828	866	919	972	1021	1058	1074	1061	1009
配用电机功率 (kw)	1.5		2.2		3		4		5.5	
1600rpm (匹配4极电机)										
风量 (m³/h)	3131	4647	6042	7604	9058	10558	12041	13581	14987	16537
全压 (Pa)	919	942	985	1045	1106	1161	1204	1222	1207	1148
配用电机功率 (kw)	2.2		3		4		5.5		7.5	

PDF355前倾风机外形、安装尺寸

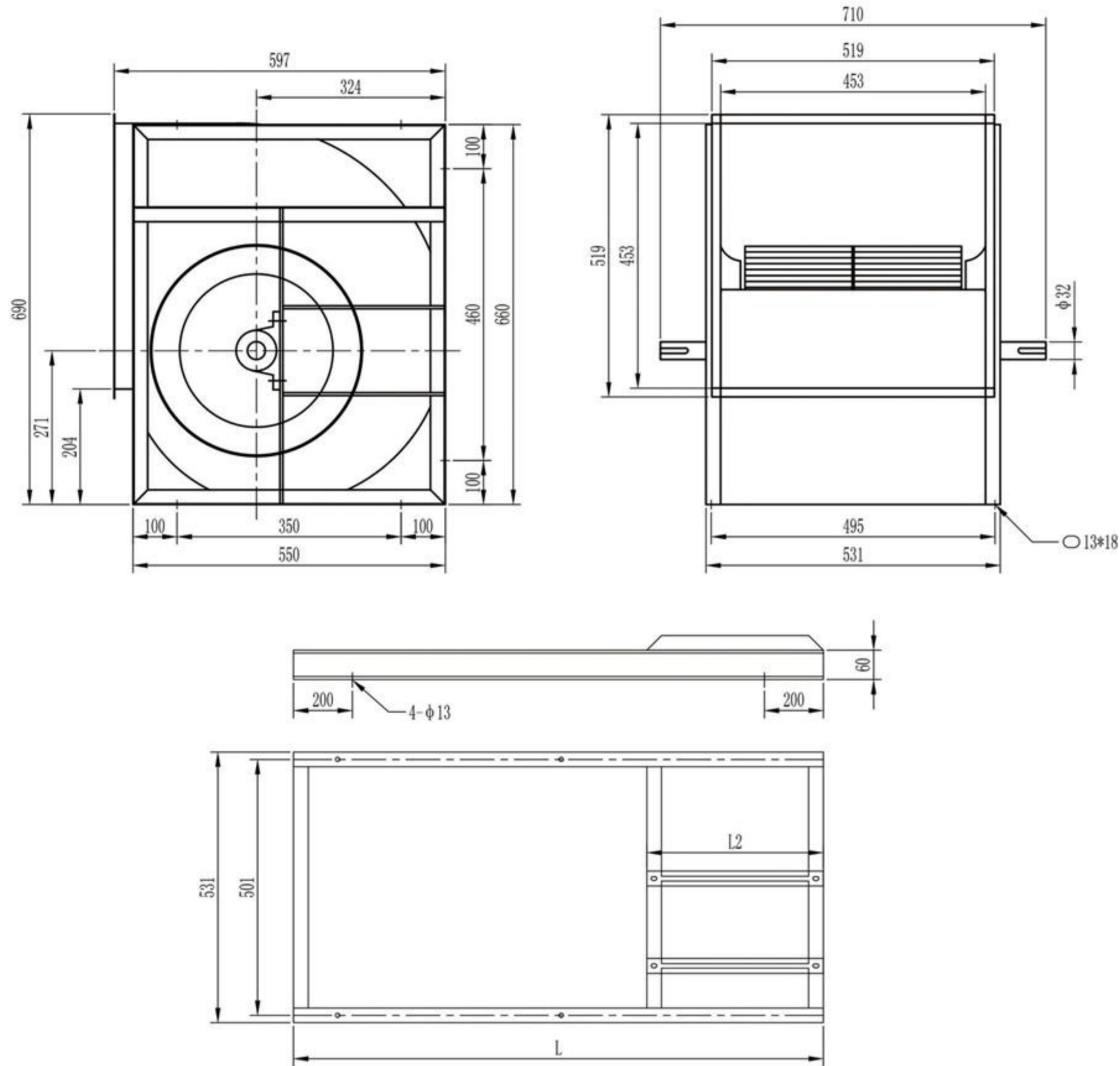

机座号	出风方向	L	L2 (满外)
Y90-112	0°/180°	1000	400
	90°	1100	
Y132	0°/180°	1080	480
	90°	1180	
Y160	0°/180°	1120	520
	90°	1220	

PDF355前倾风机性能参数

800rpm (匹配4极电机)										
风量 (m³/h)	2186	3241	4296	5350	6405	7460	8515	9570	10625	11680
全压 (Pa)	286	288	303	326	404	378	399	409	406	384
配用电机功率 (kw)	0.55		0.75	1.1	1.5		2.2	3		4
900rpm (匹配4极电机)										
风量 (m³/h)	2459	3646	4832	6019	7206	8393	9580	10767	11954	13141
全压 (Pa)	361	365	383	413	512	479	505	518	514	486
配用电机功率 (kw)	0.55	0.75	1.1	1.5	2.2		3	4		5.5
1000rpm (匹配4极电机)										
风量 (m³/h)	2732	4051	5369	6688	8007	9326	10644	11963	13282	14601
全压 (Pa)	446	450	473	509	632	591	623	639	634	599
配用电机功率 (kw)	0.75	1.1	1.5	2.2	3		4	5.5		7.5
1100rpm (匹配4极电机)										
风量 (m³/h)	3005	4456	5906	7357	8808	10258	11709	13159	14610	16061
全压 (Pa)	540	545	573	616	764	715	754	774	767	725
配用电机功率 (kw)	1.1	1.5	2.2		4		5.5	7.5		11
1200rpm (匹配4极电机)										
风量 (m³/h)	3278	4861	6443	8026	9608	11191	12773	14356	15938	17521
全压 (Pa)	643	648	681	734	910	851	898	921	913	863
配用电机功率 (kw)	1.5	2.2		3	5.5		7.5		11	
1300rpm (匹配4极电机)										
风量 (m³/h)	3551	5266	6980	8695	10409	12123	13838	15552	17266	18981
全压 (Pa)	754	761	800	861	1068	999	1053	1081	1072	1013
配用电机功率 (kw)	2.2		3	4	5.5	7.5	11		不可用	
1400rpm (匹配4极电机)										
风量 (m³/h)	3825	5671	7517	9363	11210	13056	14902	16748	18595	20441
全压 (Pa)	875	882	928	998	1238	1158	1222	1253	1243	1175
配用电机功率 (kw)	2	3	4	5.5	7.5		11	不可用		
1500rpm (匹配4极电机)										
风量 (m³/h)	4098	6076	8054	10032	12010	13988	15967	17945	19923	21901
全压 (Pa)	1004	1013	1065	1146	1421	1330	1402	1439	1427	1349
配用电机功率 (kw)	3	4	5.5	7.5	11		不可用			

PDF400前倾风机外形、安装尺寸

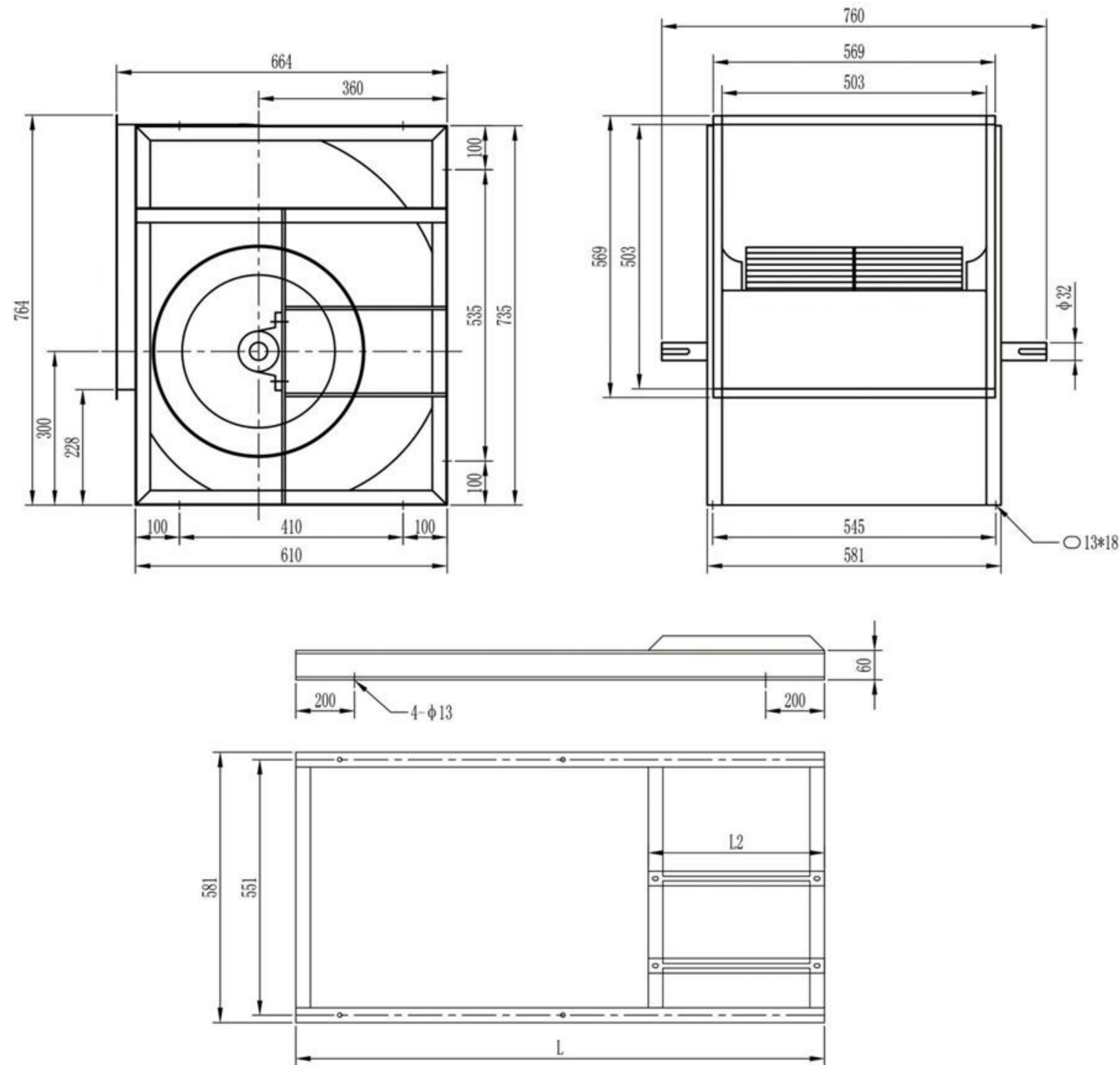

机座号	出风方向	L	L2 (满外)
Y90-112	0°/180°	1060	400
	90°	1180	
Y132	0°/180°	1140	480
	90°	1260	
Y160	0°/180°	1180	520
	90°	1300	

PDF400前倾风机性能参数

700rpm (匹配4极电机)										
风量 (m³/h)	2745	4095	5445	6796	8146	9496	10847	12197	13547	14897
全压 (Pa)	283	291	307	328	350	371	386	392	385	364
配用电机功率 (kw)	0.55	0.75	1.1	1.5	2.2	3	4			
800rpm (匹配4极电机)										
风量 (m³/h)	3137	4680	6223	7766	9310	10853	12396	13939	15482	17026
全压 (Pa)	370	380	401	428	457	484	504	512	502	475
配用电机功率 (kw)	0.75	1.1	1.5	2.2	3	4	5.5	7.5		
900rpm (匹配4极电机)										
风量 (m³/h)	3529	5265	7001	8737	10473	12209	13946	15682	17418	19154
全压 (Pa)	468	481	507	542	579	613	637	647	636	601
配用电机功率 (kw)	1.1	1.5	2.2	3	4	5.5	7.5	11		
1000rpm (匹配4极电机)										
风量 (m³/h)	3921	5850	7779	9708	11637	13566	15495	17424	19353	21282
全压 (Pa)	578	593	626	669	715	757	787	799	785	743
配用电机功率 (kw)	1.5	2.2	3	4	5.5	7.5	11	15		
1050rpm (匹配4极电机)										
风量 (m³/h)	4117	6143	8168	10193	12219	14244	16270	18295	20321	22346
全压 (Pa)	637	654	690	738	788	835	867	881	865	819
配用电机功率 (kw)	2.2	3	4	5.5	7.5	11	15			
1100rpm (匹配4极电机)										
风量 (m³/h)	4313	6435	8557	10679	12801	14923	17045	19166	21288	23410
全压 (Pa)	699	718	757	810	865	916	952	967	950	898
配用电机功率 (kw)	2.2	3	4	5.5	7.5	11	15			
1200rpm (匹配4极电机)										
风量 (m³/h)	4705	7020	9335	11650	13964	16279	18594	20909	23224	25538
全压 (Pa)	832	854	901	964	1029	1090	1133	1151	1130	1069
配用电机功率 (kw)	3	4	5.5	7.5	11	15	不可用			
1300rpm (匹配4极电机)										
风量 (m³/h)	5097	7605	10113	12621	15128	17636	20144	22651	25159	27667
全压 (Pa)	977	1003	1058	1131	1208	1279	1330	1351	1326	1255
配用电机功率 (kw)	3	4	5.5	7.5	11	15	不可用			

PDF450前倾风机外形、安装尺寸

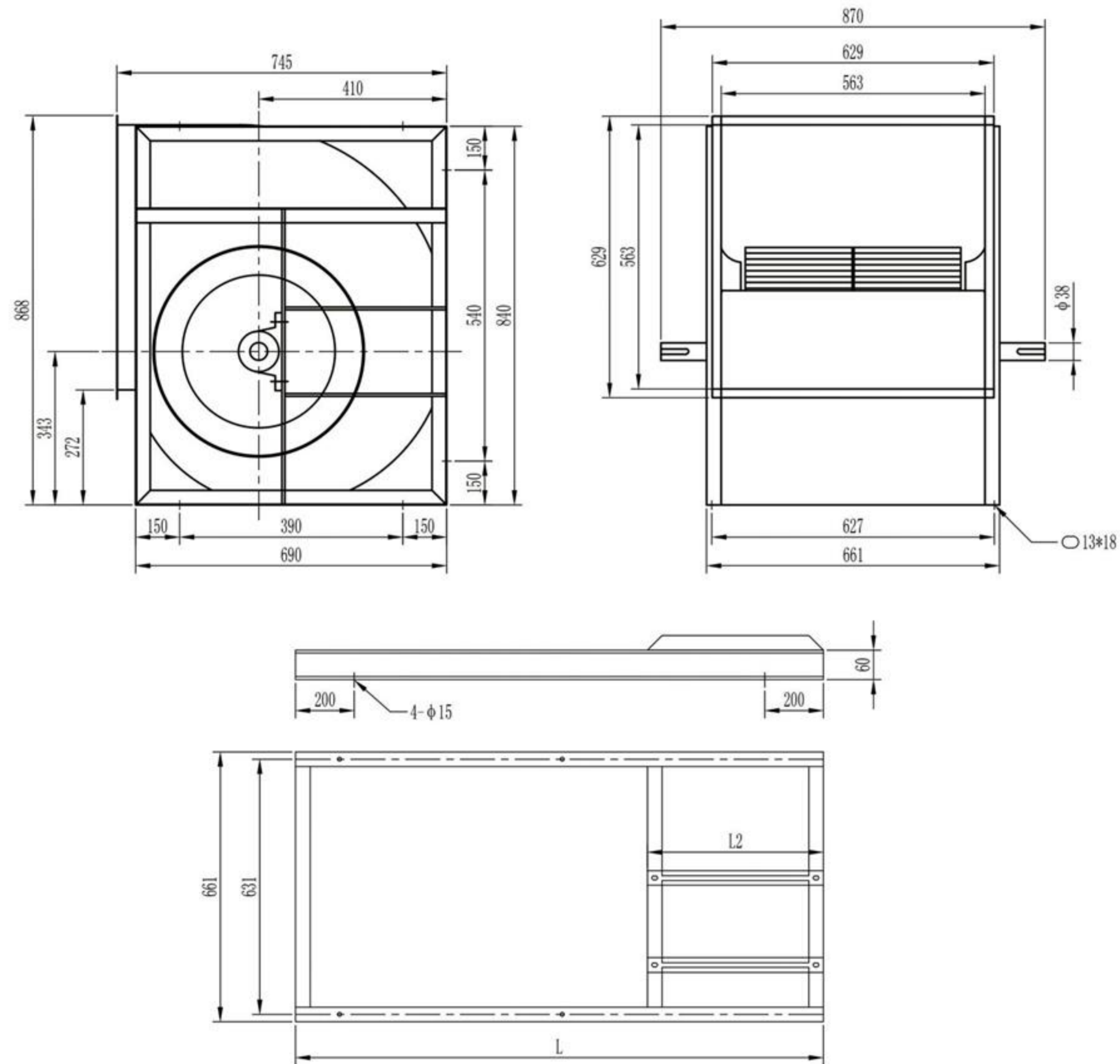

机座号	出风方向	L	L2 (满外)
Y90-112	0°/180°	1140	400
	90°	1280	
Y132	0°/180°	1220	480
	90°	1360	
Y160	0°/180°	1260	520
	90°	1400	
Y180	0°/180°	1340	600
	90°	1480	

PDF450前倾风机性能参数

600rpm (匹配6极电机)										
风量 (m³/h)	3348	4995	6643	8290	9937	11585	13232	14879	16527	18174
全压 (Pa)	269	276	288	302	318	330	340	344	340	327
配用电机功率 (kw)	0.55	0.75	1.1	1.5	2.2		3		4	5.5
700rpm (匹配4极电机)										
风量 (m³/h)	3906	5828	7750	9672	11594	13516	15437	17359	19281	21203
全压 (Pa)	366	376	392	411	432	450	463	468	463	446
配用电机功率 (kw)		1.1	1.5	2.2	3		4	5.5		7.5
800rpm (匹配4极电机)										
风量 (m³/h)	4464	6661	8857	11053	13250	15446	17643	19839	22036	24232
全压 (Pa)	478	491	512	537	565	587	604	612	605	582
配用电机功率 (kw)	1.5		2.2	3	4	5.5		7.5		11
900rpm (匹配4极电机)										
风量 (m³/h)	5022	7493	9964	12435	14906	17377	19848	22319	24790	27261
全压 (Pa)	605	622	648	680	715	743	765	774	766	737
配用电机功率 (kw)	2.2		3		4	5.5	7.5		11	15
1000rpm (匹配4极电机)										
风量 (m³/h)	5580	8326	11071	13817	16562	19308	22053	24799	27545	30290
全压 (Pa)	747	768	801	839	882	917	944	956	946	909
配用电机功率 (kw)	3	4		5.5	7.5		11	15	18.5	不可用
1050rpm (匹配4极电机)										
风量 (m³/h)	5859	8742	11625	14508	17390	20273	23156	26039	28922	31805
全压 (Pa)	823	847	883	925	973	1011	1041	1054	1042	1002
配用电机功率 (kw)	3	4	5.5	7.5		11	15	18.5		不可用
1100rpm (匹配4极电机)										
风量 (m³/h)	6138	9158	12178	15198	18219	21239	24259	27279	30299	33319
全压 (Pa)	904	929	969	1015	1068	1110	1143	1157	1144	1100
配用电机功率 (kw)	4		5.5	7.5	11		15	18.5		不可用
1200rpm (匹配4极电机)										
风量 (m³/h)	6696	9991	13286	16580	19875	23169	26464	29759	33053	36348
全压 (Pa)	1075	1106	1153	1208	1271	1321	1360	1377	1362	1309
配用电机功率 (kw)	5.5		7.5	11	15	18.5				不可用

PDF500前倾风机外形、安装尺寸

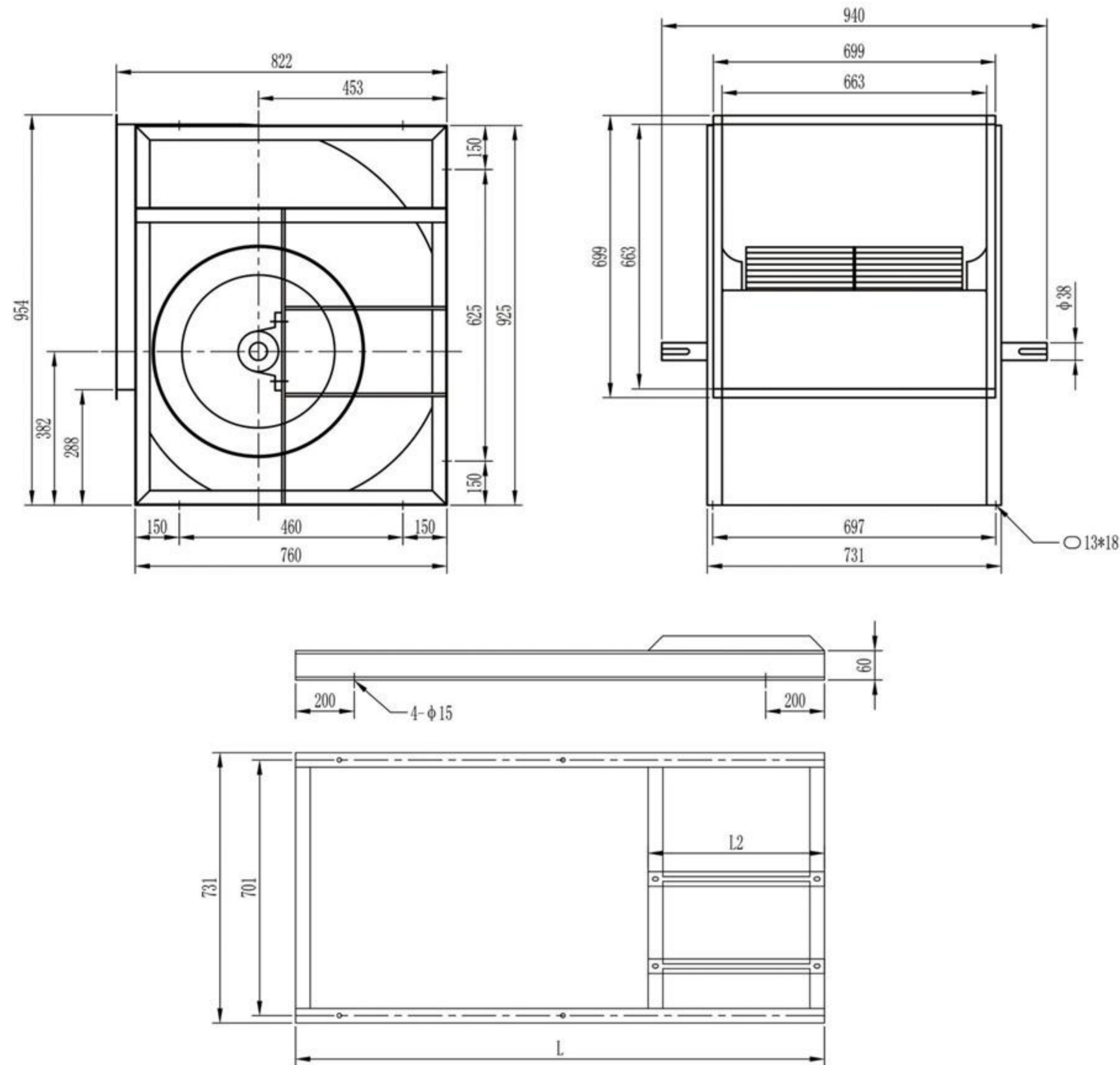

机座号	出风方向	L	L2 (满外)
Y132	0°/180°	1290	480
	90°	1450	
Y160	0°/180°	1330	520
	90°	1490	
Y180	0°/180°	1410	600
	90°	1570	
Y200	0°/180°	1470	660
	90°	1630	

PDF500前倾风机性能参数

550rpm (匹配6极电机)										
风量 (m³/h)	4229	6313	8396	10480	12564	14648	16732	18816	20900	22984
全压 (Pa)	279	362	302	322	343	362	377	382	376	353
配用电机功率 (kw)	0.75	1.5	2.2	3	4	5.5	7.5			
600rpm (匹配6极电机)										
风量 (m³/h)	4613	6886	9160	11433	13707	15980	18253	20527	22800	25073
全压 (Pa)	332	431	359	383	408	431	448	454	447	420
配用电机功率 (kw)	1.1	1.5	2.2	3	4	5.5	7.5	11		
650rpm (匹配6极电机)										
风量 (m³/h)	4997	7460	9923	12386	14849	17312	19774	22237	24700	27163
全压 (Pa)	389	505	421	449	479	505	526	533	525	493
配用电机功率 (kw)	1.5	2.2	3	4	5.5	7.5	11			
700rpm (匹配4极电机)										
风量 (m³/h)	5382	8034	10686	13339	15991	18643	21295	23948	26600	29252
全压 (Pa)	452	586	489	521	556	586	610	618	609	572
配用电机功率 (kw)	1.5	3	4	5.5	7.5	11	15			
750rpm (匹配4极电机)										
风量 (m³/h)	5766	8608	11450	14291	17133	19975	22817	25658	28500	31342
全压 (Pa)	518	673	561	598	638	673	700	710	699	657
配用电机功率 (kw)	2.2	3	4	5.5	7.5	11	15	18.5		
800rpm (匹配4极电机)										
风量 (m³/h)	6151	9182	12213	15244	18275	21306	24338	27369	30400	33431
全压 (Pa)	590	766	638	680	726	766	797	808	795	747
配用电机功率 (kw)	2.2	4	5.5	7.5	11	15	18.5	22		
850rpm (匹配4极电机)										
风量 (m³/h)	6535	9756	12976	16197	19418	22638	25859	29079	32300	35520
全压 (Pa)	666	864	721	768	820	864	899	912	897	844
配用电机功率 (kw)	3	5.5	7.5	11	15	18.5	22	不可用		
900rpm (匹配4极电机)										
风量 (m³/h)	6920	10330	13740	17150	20560	23970	27380	30790	34200	37610
全压 (Pa)	746	969	808	861	919	969	1008	1022	1006	946
配用电机功率 (kw)	4	5.5	7.5	11	15	18.5	不可用			

PDF560前倾风机外形、安装尺寸

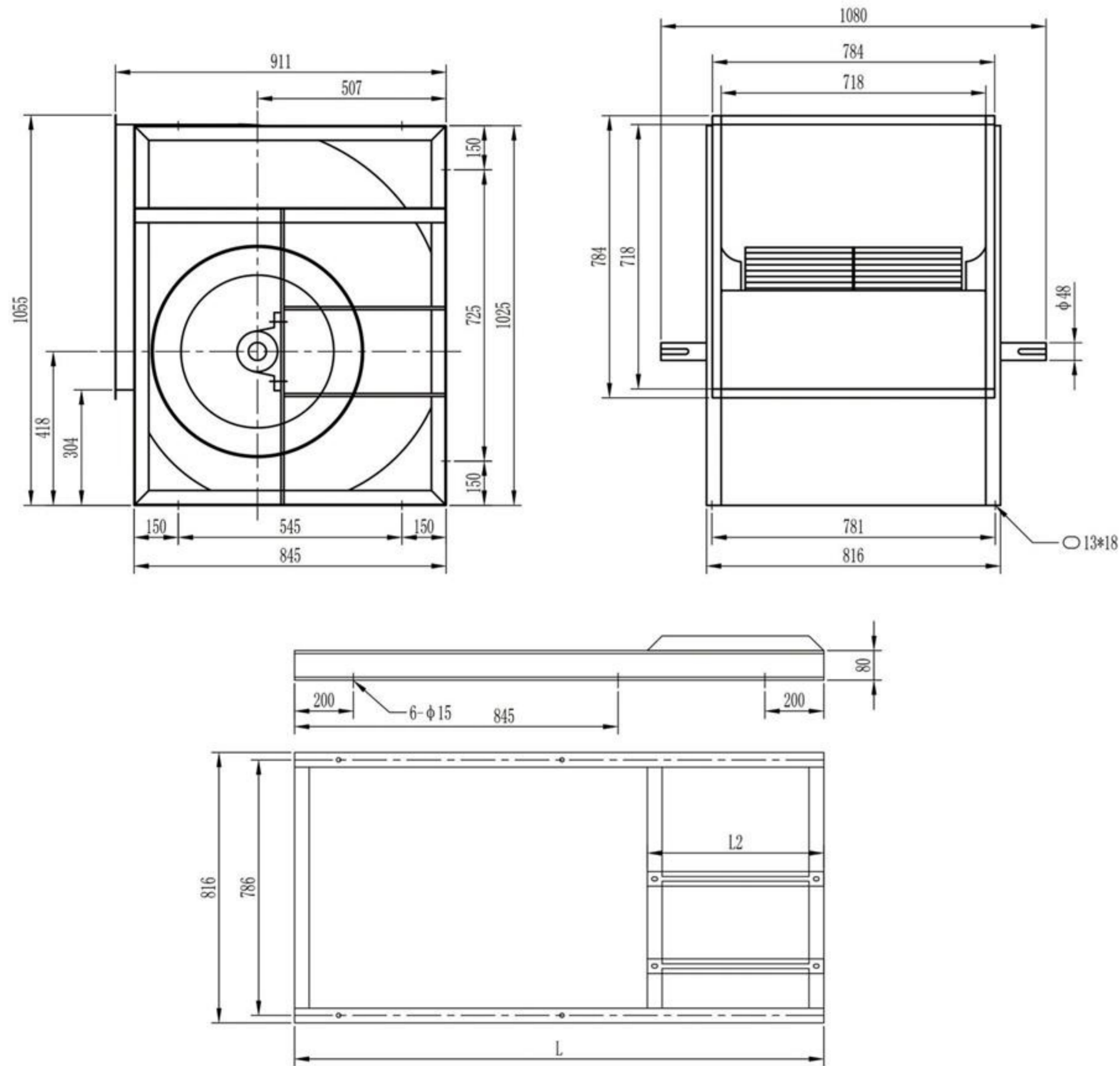

机座号	出风方向	L	L2 (满外)
Y132	0°/180°	1380	480
	90°	1560	
Y160	0°/180°	1420	520
	90°	1600	
Y180	0°/180°	1500	600
	90°	1680	
Y200	0°/180°	1560	660
	90°	1740	

PDF560前倾风机性能参数

500rpm (匹配6极电机)										
风量 (m³/h)	5402	8035	10668	13301	15934	18567	21200	23833	26467	29100
全压 (Pa)	290	297	311	329	348	365	378	388	379	362
配用电机功率 (kw)	1.1	1.5	2.2	3	4	5.5	7.5			
550rpm (匹配6极电机)										
风量 (m³/h)	5942	8838	11735	14631	17528	20424	23320	26217	29113	32010
全压 (Pa)	351	360	377	398	421	441	458	469	459	438
配用电机功率 (kw)	1.5	2.2	3	4	5.5	7.5	11			
600rpm (匹配4极电机)										
风量 (m³/h)	6482	9642	12801	15961	19121	22281	25440	28600	31760	34920
全压 (Pa)	418	428	448	474	501	525	545	559	546	521
配用电机功率 (kw)	2.2	3	4	5.5	7.5	11	15			
650rpm (匹配4极电机)										
风量 (m³/h)	7022	10445	13868	17291	20714	24137	27560	30983	34407	37830
全压 (Pa)	491	503	526	556	588	617	639	656	641	611
配用电机功率 (kw)	2.2	3	4	5.5	7.5	11	15	18.5		
700rpm (匹配4极电机)										
风量 (m³/h)	7562	11249	14935	18621	22308	25994	29680	33367	37053	40740
全压 (Pa)	569	583	610	645	682	715	742	760	743	709
配用电机功率 (kw)	3	4	5.5	7.5	11	15	18.5	22		
750rpm (匹配4极电机)										
风量 (m³/h)	8102	12052	16002	19951	23901	27851	31801	35750	39700	43650
全压 (Pa)	654	669	701	740	783	821	851	873	853	814
配用电机功率 (kw)	4	5.5	7.5	11	15	22	30			
800rpm (匹配4极电机)										
风量 (m³/h)	8643	12856	17069	21282	25495	29708	33921	38134	42347	46559
全压 (Pa)	744	761	797	842	891	934	969	993	971	926
配用电机功率 (kw)	4	5.5	7.5	11	15	18.5	30	不可用		
850rpm (匹配4极电机)										
风量 (m³/h)	9183	13659	18135	22612	27088	31564	36041	40517	44993	49469
全压 (Pa)	839	860	900	951	1006	1054	1093	1121	1096	1045
配用电机功率 (kw)	5.5	7.5	11	15	18.5	22	不可用			

PDF630前倾风机外形、安装尺寸

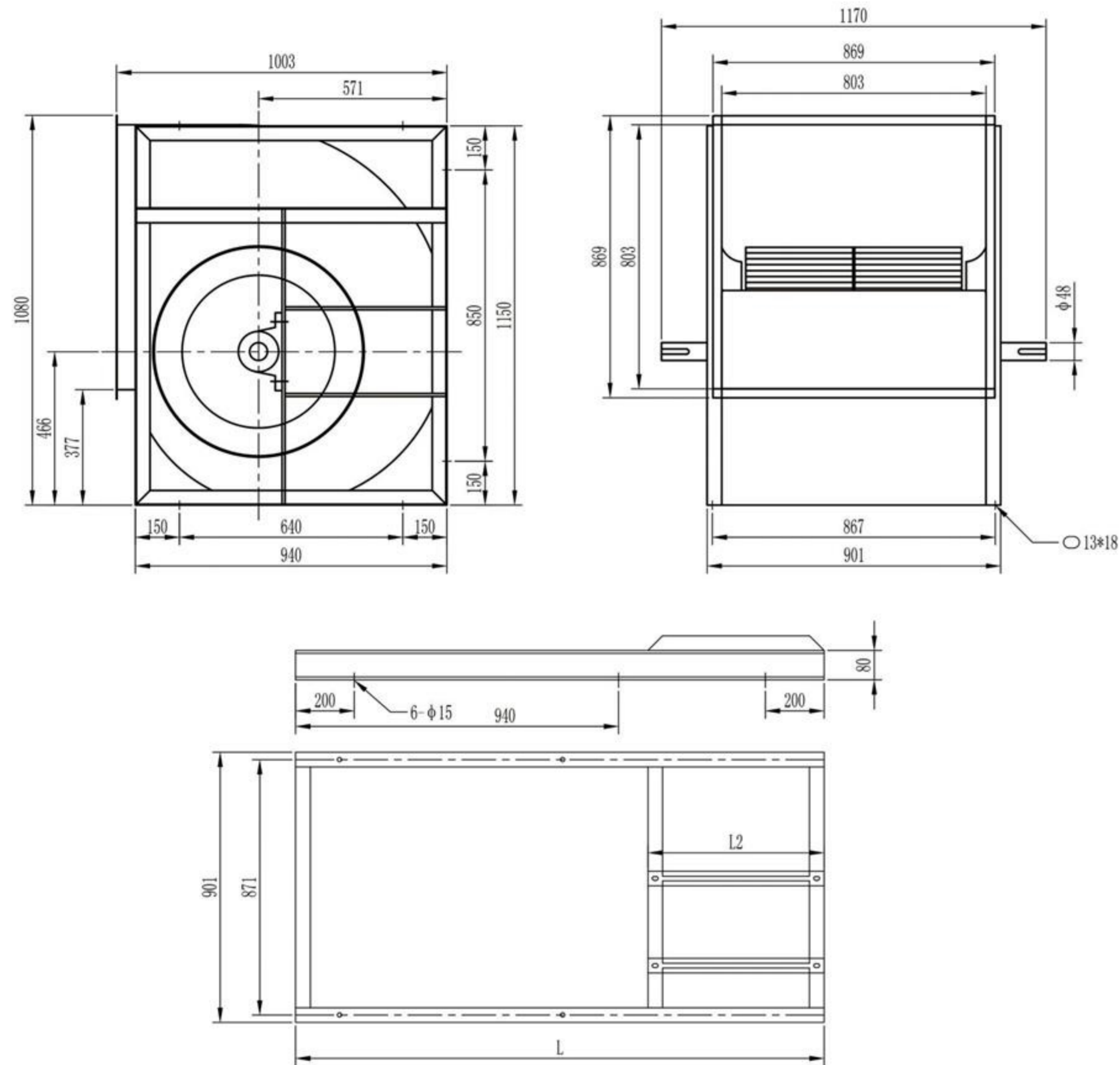

机座号	出风方向	L	L2 (满外)
Y132	0°/180°	1470	480
	90°	1680	
Y160	0°/180°	1510	520
	90°	1720	
Y180	0°/180°	1590	600
	90°	1800	
Y200	0°/180°	1650	660
	90°	1860	
Y225	0°/180°	1710	720
	90°	1920	

PDF630前倾风机性能参数

400rpm (匹配6极电机)										
风量 (m³/h)	6088	9050	12011	14973	17935	20897	23858	26820	29782	32743
全压 (Pa)	236	243	254	268	282	294	303	307	303	289
配用电机功率 (kw)	1.1		1.5	2.2	3		4	5.5		7.5
450rpm (匹配6极电机)										
风量 (m³/h)	6849	10181	13513	16845	20177	23509	26841	30172	33504	36836
全压 (Pa)	299	308	322	339	357	372	384	388	383	366
配用电机功率 (kw)	1.5	2.2		3	4	5.5		7.5	11	
500rpm (匹配6极电机)										
风量 (m³/h)	7610	11312	15014	18716	22418	26121	29823	33525	37227	40929
全压 (Pa)	369	380	398	418	440	460	474	479	473	452
配用电机功率 (kw)	2.2		3	4	5.5	7.5		11		15
550rpm (匹配6极电机)										
风量 (m³/h)	8371	12443	16516	20588	24660	28733	32805	36877	40950	45022
全压 (Pa)	447	460	481	506	533	556	574	580	572	546
配用电机功率 (kw)	2.2	3	4	5.5	7.5	11		15		18.5
600rpm (匹配4极电机)										
风量 (m³/h)	9132	13574	18017	22460	26902	31345	35787	40230	44673	49115
全压 (Pa)	532	547	573	602	634	662	683	690	681	650
配用电机功率 (kw)	3	4	5.5	7.5	11		15	18.5	22	30
650rpm (匹配4极电机)										
风量 (m³/h)	9893	14706	19518	24331	29144	33957	38770	43582	48395	53208
全压 (Pa)	624	643	672	707	744	777	801	810	799	763
配用电机功率 (kw)	4	5.5	7.5	11		15	18.5	22	30	
700rpm (匹配4极电机)										
风量 (m³/h)	10654	15837	21020	26203	31686	36569	41752	46935	52118	57301
全压 (Pa)	724	745	779	820	863	901	929	940	927	885
配用电机功率 (kw)	5.5	7.5		11	15	18.5	22	30		不可用
750rpm (匹配4极电机)										
风量 (m³/h)	11415	16968	22521	28074	33628	39181	44734	50287	55841	61394
全压 (Pa)	831	855	895	941	990	1035	1067	1079	1064	1016
配用电机功率 (kw)	5.5	7.5	11	15	18.5	22	30		不可用	

PDF710前倾风机外形、安装尺寸

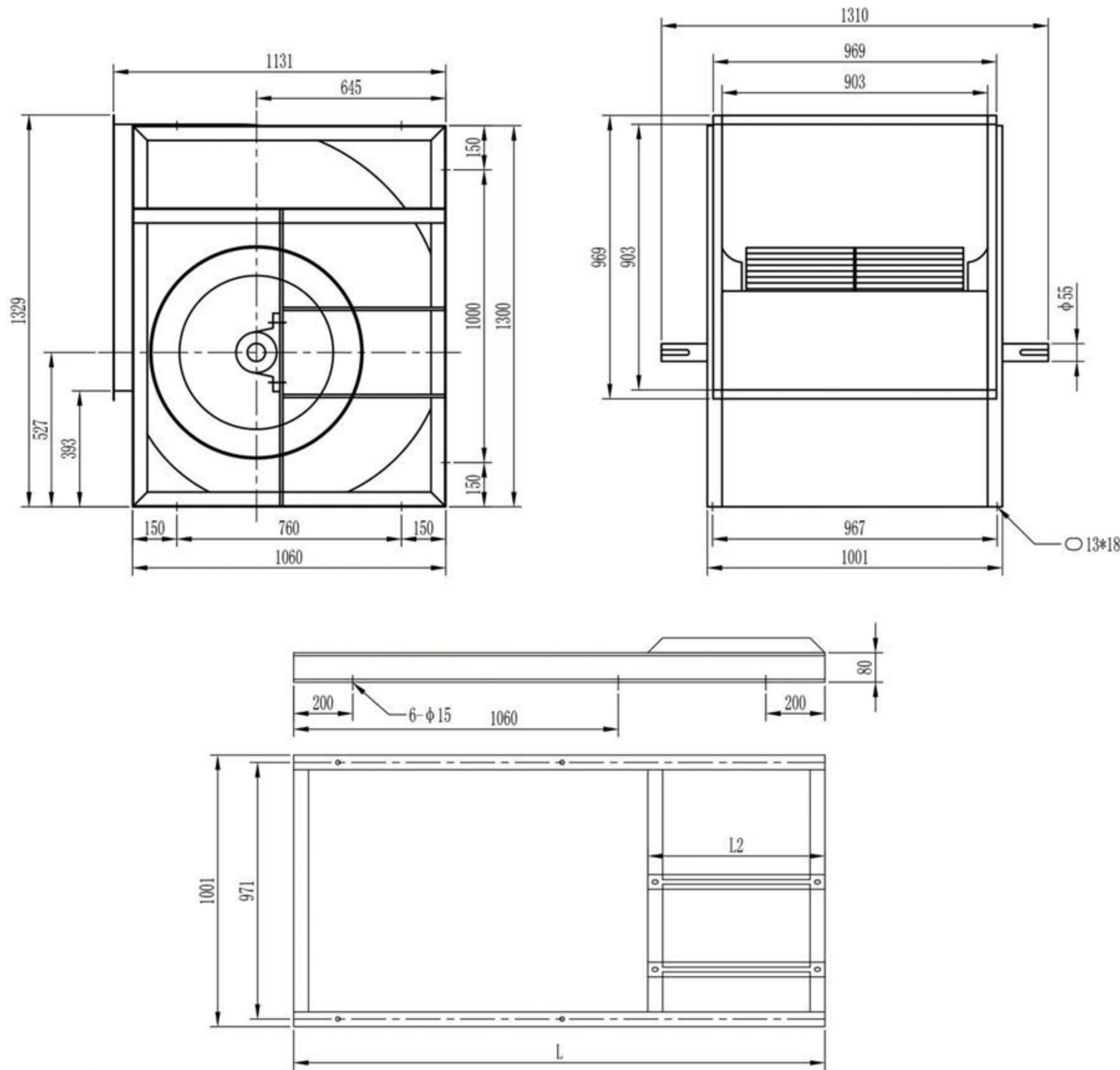

机座号	出风方向	L	L2 (满外)
Y132	0°/180°	1590	480
	90°	1830	
Y160	0°/180°	1630	520
	90°	1870	
Y180	0°/180°	1710	600
	90°	1950	
Y200	0°/180°	1770	660
	90°	2010	
Y225	0°/180°	1830	720
	90°	2070	
Y250	0°/180°	1910	800
	90°	2150	

PDF710前倾风机性能参数

350rpm (匹配8极电机)										
风量 (m³/h)	6846	10553	14260	17968	21675	25382	29089	32797	36504	40211
全压 (Pa)	230	233	244	258	274	290	302	308	305	291
配用电机功率 (kw)	1.1	1.5	2.2	3	4	5.5	7.5	11		
400rpm (匹配6极电机)										
风量 (m³/h)	7824	12061	16298	20535	24771	29008	33245	37482	41719	45956
全压 (Pa)	301	305	319	337	359	379	394	403	399	380
配用电机功率 (kw)	1.5	2.2	3	4	5.5	7.5	11	15		
450rpm (匹配6极电机)										
风量 (m³/h)	8802	13568	18335	23101	27868	32634	37401	42167	46934	51700
全压 (Pa)	380	386	403	427	454	479	499	510	504	481
配用电机功率 (kw)	2.2	3	4	5.5	7.5	11	15	18.5		
500rpm (匹配6极电机)										
风量 (m³/h)	9780	15076	20372	25668	30964	36260	41556	46852	52149	57445
全压 (Pa)	470	476	498	527	560	592	616	629	623	594
配用电机功率 (kw)	3.0	4	5.5	7.5	11	15	18.5	22	30	
550rpm (匹配6极电机)										
风量 (m³/h)	10758	16584	22409	28235	34061	39886	45712	51538	57363	63189
全压 (Pa)	568	576	602	638	678	716	746	761	753	719
配用电机功率 (kw)	4	5.5	7.5	11	15	18.5	22	30	37	
600rpm (匹配4极电机)										
风量 (m³/h)	11736	18091	24447	30802	37157	43512	49868	56223	62578	68934
全压 (Pa)	676	686	717	759	807	852	887	906	897	855
配用电机功率 (kw)	5.5	7.5	11	15	18.5	22	30	37	不可用	
650rpm (匹配4极电机)										
风量 (m³/h)	12714	19599	26484	33369	40254	47138	54023	60908	67793	74678
全压 (Pa)	794	805	841	891	947	1000	1041	1063	1052	1004
配用电机功率 (kw)	7.5	11	15	18.5	22	30	37	不可用		
700rpm (匹配4极电机)										
风量 (m³/h)	13692	21106	28521	35935	43350	50764	58179	65593	73008	80422
全压 (Pa)	921	933	975	1033	1098	1160	1208	1233	1220	1164
配用电机功率 (kw)	11	15	18.5	22	30	37	不可用			

PDF800前倾风机外形、安装尺寸

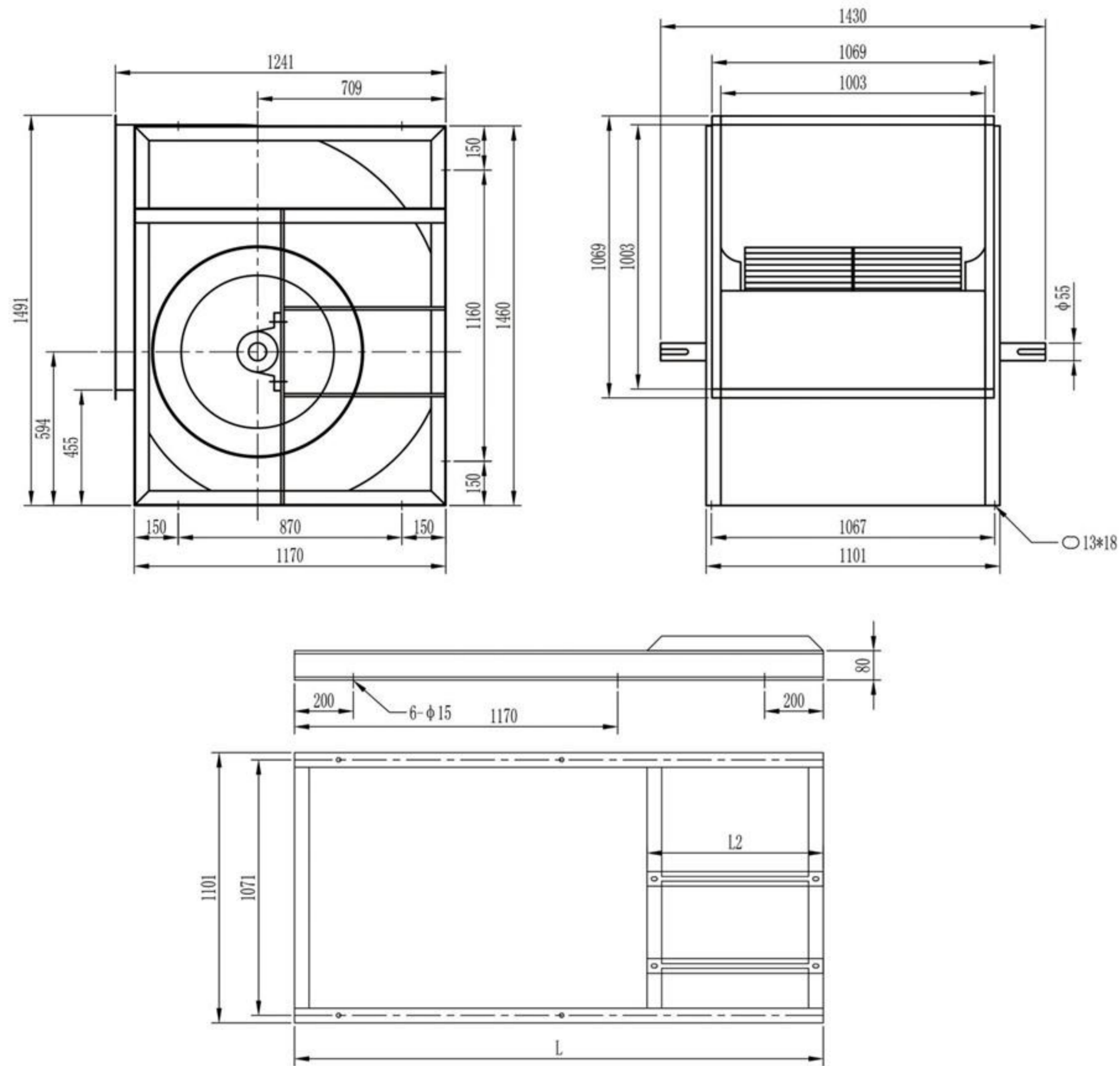

机座号	出风方向	L	L2 (满外)
Y132	0°/180°	1700	480
	90°	1980	
Y160	0°/180°	1740	520
	90°	2020	
Y180	0°/180°	1820	600
	90°	2100	
Y200	0°/180°	1880	660
	90°	2160	
Y225	0°/180°	1940	720
	90°	2220	
Y250	0°/180°	2020	800
	90°	2300	

PDF800前倾风机性能参数

300rpm (匹配8极电机)										
风量 (m³/h)	9416	14038	18659	23280	27901	32522	37143	41764	46385	51006
全压 (Pa)	218	225	235	247	260	271	278	281	277	266
配用电机功率 (kw)	1.5	2.2	3	4	5.5	7.5	11			
350rpm (匹配8极电机)										
风量 (m³/h)	10986	16377	21768	27160	32551	37942	43333	48724	54116	59507
全压 (Pa)	297	307	320	337	353	369	378	382	378	362
配用电机功率 (kw)	2.2	3	4	5.5	7.5	11	15			
400rpm (匹配6极电机)										
风量 (m³/h)	12555	18717	24878	31040	37201	43362	49524	55685	61846	68008
全压 (Pa)	388	400	418	440	461	482	494	499	493	473
配用电机功率 (kw)	3	4	5.5	7.5	11	15	18.5	22		
450rpm (匹配6极电机)										
风量 (m³/h)	14125	21056	27988	34919	41851	48783	55714	62646	69577	76509
全压 (Pa)	491	507	529	556	584	610	625	631	624	599
配用电机功率 (kw)	4	5.5	7.5	11	15	18.5	22	30	37	
500rpm (匹配6极电机)										
风量 (m³/h)	15694	23396	31098	38799	46501	54203	61905	69606	77308	85010
全压 (Pa)	607	626	654	687	721	753	771	780	771	739
配用电机功率 (kw)	5.5	7.5	11	15	18.5	22	30	37	45	
550rpm (匹配6极电机)										
风量 (m³/h)	17264	25735	34207	42679	51151	59623	68095	76567	85039	93511
全压 (Pa)	734	757	791	831	872	912	933	943	932	894
配用电机功率 (kw)	7.5	11	15	18.5	22	30	37	45	不可用	
600rpm (匹配6极电机)										
风量 (m³/h)	18833	28075	37317	46559	55801	65043	74286	83528	92770	102012
全压 (Pa)	874	901	941	989	1038	1085	1111	1123	1110	1064
配用电机功率 (kw)	11	15	18.5	22	30	37	45	不可用		
650rpm (匹配6极电机)										
风量 (m³/h)	20402	30415	40427	50439	60451	70464	80476	90488	100501	110513
全压 (Pa)	1025	1057	1104	1161	1219	1273	1304	1317	1302	1249
配用电机功率 (kw)	15	18.5	22	30	37	45	不可用			

PDF900前倾风机外形、安装尺寸

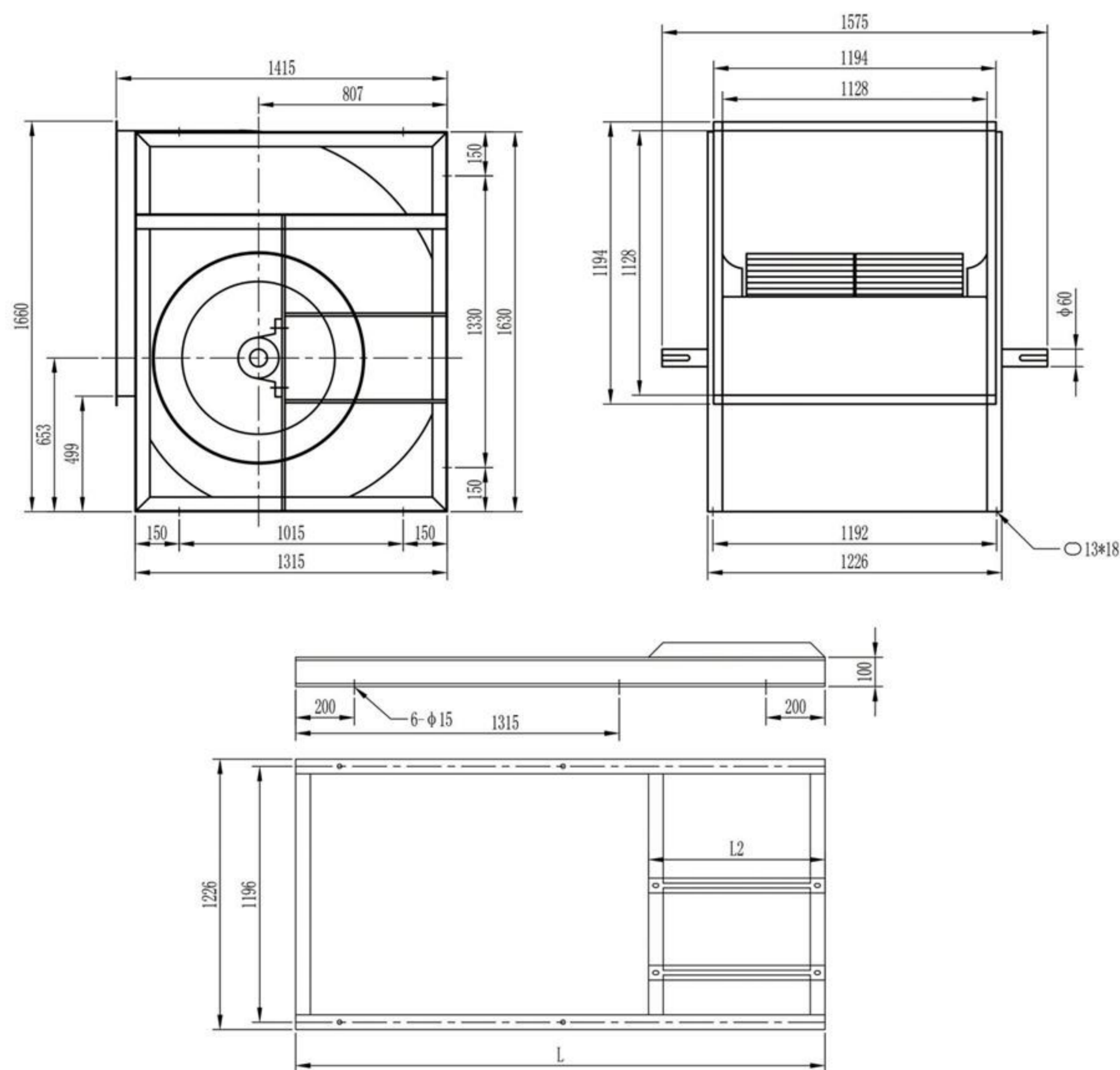

机座号	出风方向	L	L2 (满外)
Y160	0°/180°	1870	520
	90°	2190	
Y180	0°/180°	1950	600
	90°	2270	
Y200	0°/180°	2010	660
	90°	2330	
Y225	0°/180°	2070	720
	90°	2390	
Y250	0°/180°	2160	800
	90°	2480	

PDF900前倾风机性能参数

250rpm (匹配8极电机)										
风量 (m³/h)	11465	17020	22574	28129	33684	39238	44793	50348	55902	61457
全压 (Pa)	195	200	211	224	239	252	262	266	262	247
配用电机功率 (kw)	1.5	2.2	3	4	5.5	7.5	7.5	7.5	11	11
300rpm (匹配8极电机)										
风量 (m³/h)	13758	20424	27089	33755	40420	47086	53752	60417	67083	73749
全压 (Pa)	281	288	303	322	344	363	377	383	377	355
配用电机功率 (kw)	2.2	3	4	5.5	7.5	11	11	15	15	18.5
350rpm (匹配8极电机)										
风量 (m³/h)	16051	23828	31604	39381	47157	54934	62710	70487	78263	86040
全压 (Pa)	383	392	413	438	468	494	514	521	513	483
配用电机功率 (kw)	4	5.5	7.5	11	15	18.5	22	22	30	30
400rpm (匹配8极电机)										
风量 (m³/h)	18344	27231	36119	45006	53894	62781	71669	80556	89444	98331
全压 (Pa)	500	512	539	573	611	645	671	680	670	631
配用电机功率 (kw)	5.5	7.5	11	15	22	30	37	37	45	45
450rpm (匹配6极电机)										
风量 (m³/h)	20637	30635	40634	50632	60631	70629	80628	90626	100624	110623
全压 (Pa)	633	648	682	725	774	816	849	861	848	799
配用电机功率 (kw)	7.5	11	15	18.5	22	30	37	45	55	不可用
500rpm (匹配6极电机)										
风量 (m³/h)	22930	34039	45149	56258	67367	78477	89586	100695	111805	122914
全压 (Pa)	782	801	842	895	955	1008	1048	1063	1047	987
配用电机功率 (kw)	11	15	18.5	30	37	55	55	55	不可用	不可用
650rpm (匹配6极电机)										
风量 (m³/h)	25223	37443	49664	61884	74104	86324	98545	110765	122985	135206
全压 (Pa)	946	969	1019	1083	1156	1220	1268	1287	1267	1194
配用电机功率 (kw)	15	18.5	30	45	55	55	55	55	不可用	不可用
600rpm (匹配6极电机)										
风量 (m³/h)	27516	40847	54178	67510	80841	94172	107503	120835	134166	147497
全压 (Pa)	1126	1153	1213	1289	1375	1451	1509	1531	1508	1421
配用电机功率 (kw)	18.5	30	45	55	55	55	55	55	不可用	不可用

PDF1000前倾风机外形、安装尺寸

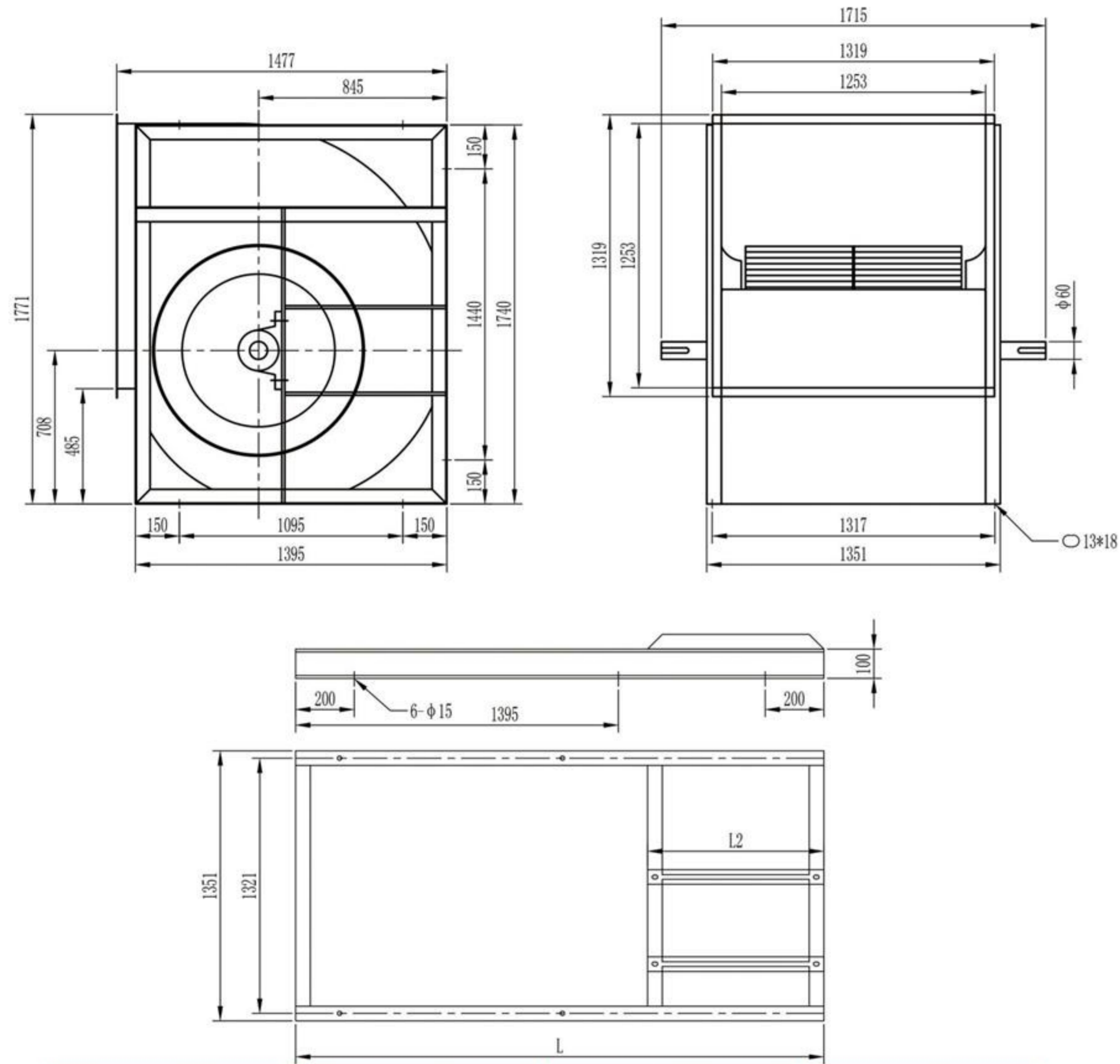

机座号	出风方向	L	L2 (满外)
Y160	0°/180°	1960	520
	90°	2310	
Y180	0°/180°	2040	600
	90°	2390	
Y200	0°/180°	2100	660
	90°	2450	
Y225	0°/180°	2160	720
	90°	2510	
Y250	0°/180°	2230	800
	90°	2580	
Y280	0°/180°	2230	800
	90°	2580	

PDF1000前倾风机性能参数

200rpm (配用8极电机)										
风量 (m ³ /h)	12305	18377	24449	30522	36594	42666	48738	54811	60883	66955
全压 (Pa)	148	151	159	170	182	194	202	206	203	191
配用电机功率 (kw)	1.1	1.5	2.2	3	4	5.5	7.5	7.5		11
250rpm (配用8极电机)										
风量 (m ³ /h)	15381	22971	30561	38152	45742	53333	60923	68513	76104	83694
全压 (Pa)	232	236	249	266	285	303	316	322	317	298
配用电机功率 (kw)	2.2	3	4	5.5	7.5	11	15	15		18.5
300rpm (配用8极电机)										
风量 (m ³ /h)	18457	27565	36674	45782	54891	63999	73108	82216	91325	100433
全压 (Pa)	333	340	358	383	411	436	455	463	456	429
配用电机功率 (kw)	4	5.5	7.5	11	15	18.5	22	22		30
350rpm (配用8极电机)										
风量 (m ³ /h)	21533	32160	42786	53413	64039	74666	85292	95919	106545	117172
全压 (Pa)	454	462	487	522	559	593	619	630	621	584
配用电机功率 (kw)	5.5	7.5	11	15	18.5	22	30	37	45	55
400rpm (配用8极电机)										
风量 (m ³ /h)	24609	36754	48898	61043	73188	85332	97477	109622	121766	133911
全压 (Pa)	593	604	637	681	730	775	809	823	811	763
配用电机功率 (kw)	11	15	22	30	37	45	55	55		不可用
450rpm (配用6极电机)										
风量 (m ³ /h)	27685	41348	55011	68673	82336	95999	109662	123324	136987	150650
全压 (Pa)	750	764	806	862	924	980	1024	1042	1027	966
配用电机功率 (kw)	15	22	30	37	45					不可用
500rpm (配用6极电机)										
风量 (m ³ /h)	30761	45942	61123	76304	91485	106665	121846	137027	152208	167388
全压 (Pa)	926	944	995	1064	1140	1210	1264	1286	1267	1193
配用电机功率 (kw)	18.5	22	30	37	55					不可用
550rpm (配用6极电机)										
风量 (m ³ /h)	33838	50536	67235	83934	100633	117332	134031	150730	167428	184127
全压 (Pa)	1121	1142	1203	1288	1380	1464	1530	1557	1534	1443
配用电机功率 (kw)	22	30	37	55						不可用

PDF1250前倾风机外形、安装尺寸

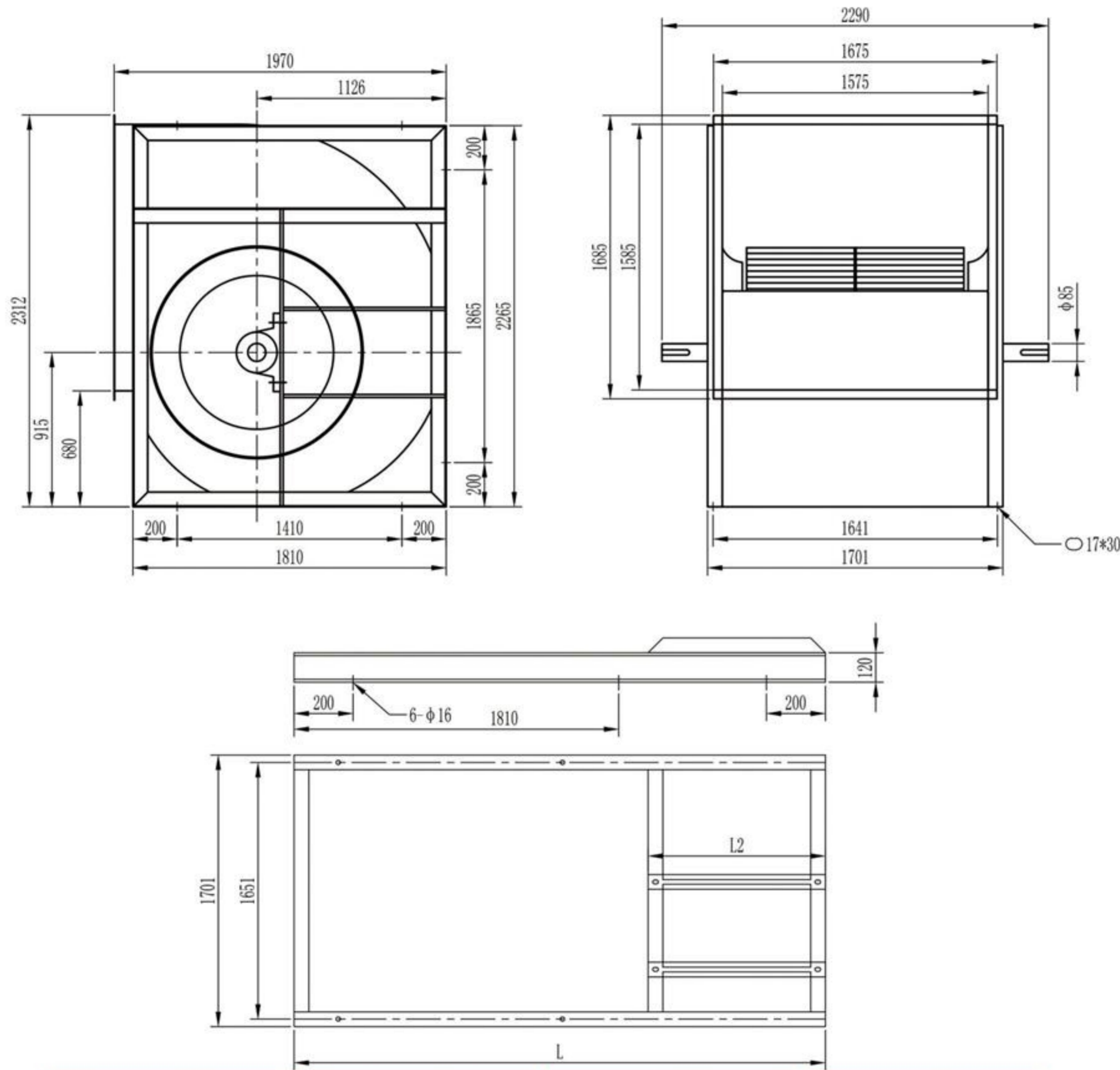

机座号	出风方向	L	L2 (满外)
Y160	0°/180°	1960	520
	90°	2310	
Y180	0°/180°	2040	600
	90°	2390	
Y200	0°/180°	2100	660
	90°	2450	
Y225	0°/180°	2160	720
	90°	2510	
Y250	0°/180°	2230	800
	90°	2580	
Y280	0°/180°	2230	800
	90°	2580	

PDF1250前倾风机性能参数

转速	250rpm (匹配8极电机)					
风量 (m³/h)	59508	75685	91863	108040	123727	136963
全压 (Pa)	381	409	433	443	437	417
配用电机功率 (kw)	15kw	15kw	18.5kw	30kw	30kw	37kw

转速	275rpm (匹配8极电机)					
风量 (m³/h)	65459	83254	101049	118844	136100	150659
全压 (Pa)	461	494	524	536	528	505
配用电机功率 (kw)	18.5kw	22kw	30kw	30kw	45kw	45kw

转速	300rpm (匹配8极电机)					
风量 (m³/h)	71409	90822	110235	129648	148473	164355
全压 (Pa)	548	588	623	638	629	601
配用电机功率 (kw)	22kw	30kw	37kw	45kw	55kw	75kw

转速	325rpm (匹配8极电机)					
风量 (m³/h)	77360	98391	119422	140452	160845	178052
全压 (Pa)	643	691	731	749	738	705
配用电机功率 (kw)	30kw	37kw	45kw	55kw	75kw	75kw

转速	350rpm (匹配8极电机)					
风量 (m³/h)	83311	105959	128608	151256	173218	191748
全压 (Pa)	746	801	848	869	856	818
配用电机功率 (kw)	37kw	45kw	55kw	75kw	90kw	110kw

转速	375rpm (匹配8极电机)					
风量 (m³/h)	89262	113528	137794	162060	185591	205444
全压 (Pa)	856	920	973	998	983	939
配用电机功率 (kw)	45kw	55kw	75kw	90kw	110kw	132kw

转速	400rpm (匹配6极电机)					
风量 (m³/h)	95213	121096	146981	172864	197963	219141
全压 (Pa)	974	1046	1108	1135	1118	1068
配用电机功率 (kw)	55kw	75kw	75kw	110kw	132kw	160kw

转速	425 (匹配6极电机)					
风量 (m³/h)	101163	128665	156167	183668	210336	232837
全压 (Pa)	1100	1181	1250	1281	1262	1206
配用电机功率 (kw)	75kw	75kw	90kw	132kw	160kw	200kw

PDF系列前倾风机箱外形尺寸(电机内置)

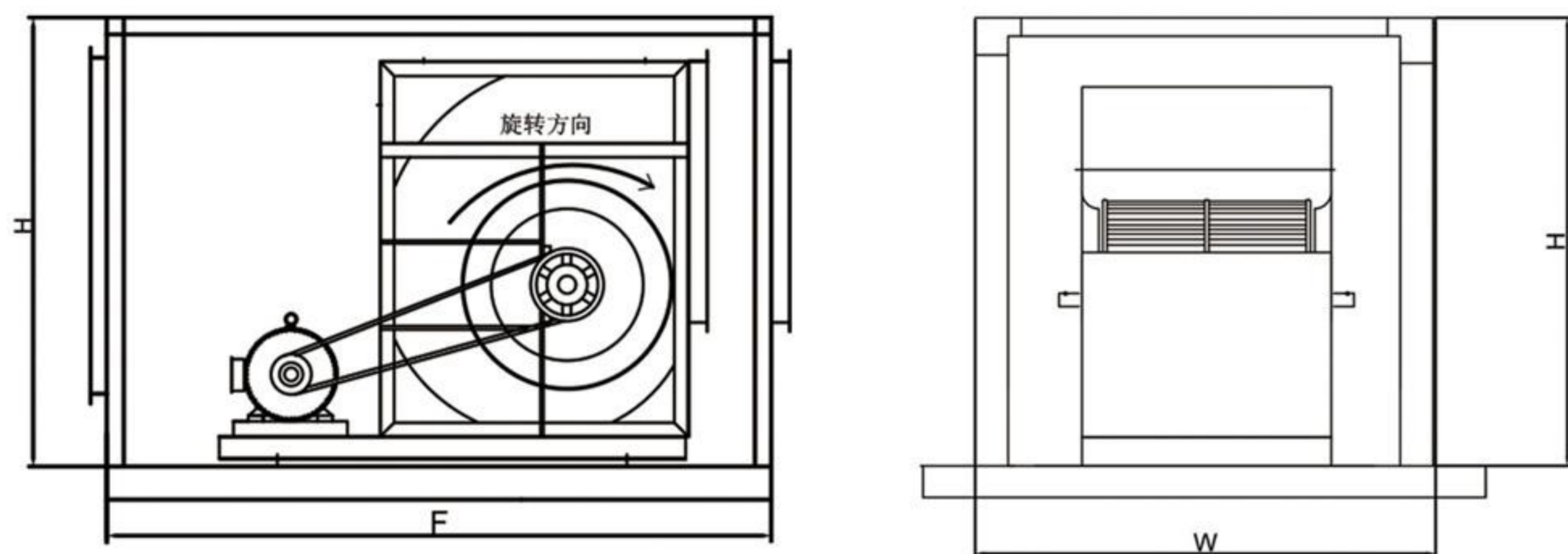

型号	W	H	F	出风口尺寸
PDF250	650	650	1150	320*320
PDF280	700	700	1200	355*355
PDF315	780	780	1350	400*400
PDF355	870	870	1450	450*450
PDF400	960	960	1550	500*500
PDF450	1050	1050	1700	560*560
PDF500	1200	1150	1800	630*630
PDF560	1350	1250	1900	710*710
PDF630	1480	1380	2050	800*800
PDF710	1650	1550	2250	900*900
PDF800	1850	1700	2400	1000*1000
PDF900	2050	1900	2550	1125*1125
PDF1000	2250	2000	2850	1250*1250
PDF1250	2450	2550	3200	1575*1585

W: 宽
H: 高
F: 箱体长度

PDF系列前倾风机箱外形尺寸(电机外置)

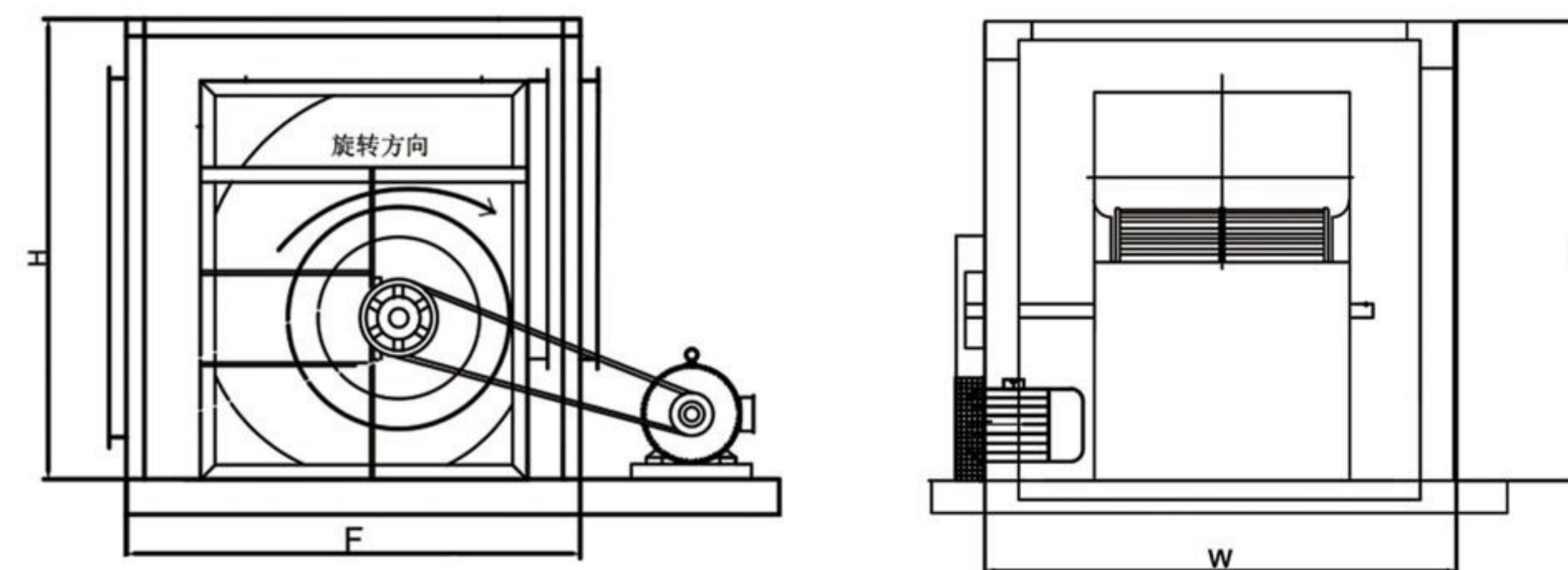

型号	W	H	F	出风口尺寸
PDF250	650	600	700	320*320
PDF280	700	650	750	355*355
PDF315	780	700	800	400*400
PDF355	870	800	900	450*450
PDF400	960	900	950	500*500
PDF450	1050	1000	1050	560*560
PDF500	1200	1100	1100	630*630
PDF560	1350	1200	1200	710*710
PDF630	1480	1300	1300	800*800
PDF710	1650	1450	1400	900*900
PDF800	1850	1600	1550	1000*1000
PDF900	2050	1800	1700	1125*1125
PDF1000	2250	1900	1800	1250*1250
PDF1250	2450	2450	2200	1575*1585

W: 宽
H: 高
F: 箱体长度

PHF系列风机



PHF系列后倾离心风机外形尺寸表(加长轴)

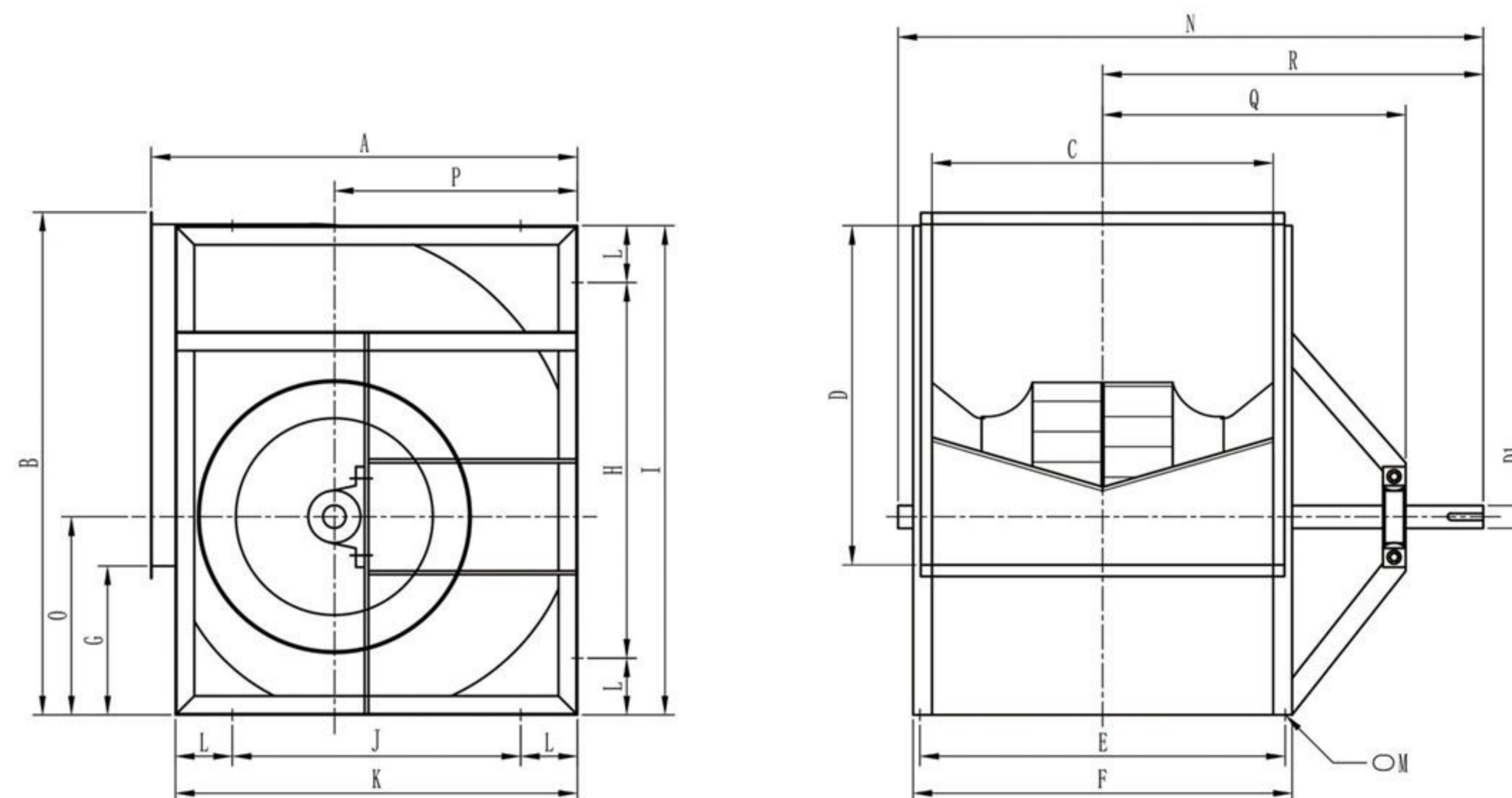

1. PHF系列风机采用皮带传动，可通过调整皮带轮大小，改变传动比，风机转速较灵活，该系列系列风机采用后向直板式叶轮，叶轮为钢板焊接成型，具有强度高，极限转速高等特点。可达到较高的压力，可用于阻力较高的系统。是各类中央空调机组，净化，通风等设备理想的配套产品。

2. 出风方向具有0°，90°，180°多种安装方式，电机可后置安装，下置安装，侧置安装。

3. 流量范围从1000m³/h-120000m³/h。压力范围从200Pa-2500Pa。

注：风机的工作环境为：海拔高度不超过1000米，环境温度不低于-25℃，不高于40℃，相对湿度不高于90%。风机输送介质为温室空气，无腐蚀性，不含酸性，碱性，可燃气体，尘粒物质不大于150mg/m³。

单位：mm

风机型号	A	B	C	D	E	F	G	H	I	J	K	L	M	N	O	P	Q	R	D1
PHF250	428	504	323	323	365	401	148	315	475	225	385	80	13*18	605	200	229	265	385	24
PHF280	471	550	358	358	400	436	159	360	520	265	425	80	13*18	652	218	256	293	414	24
PHF315	516	605	403	403	445	481	169	415	575	310	470	80	13*18	720	234	281	340	460	28
PHF355	597	690	453	453	495	531	204	460	660	350	550	100	13*18	800	271	324	380	505	32
PHF400	664	764	503	503	545	581	228	535	735	410	610	100	13*18	870	300	360	415	550	32
PHF450	745	868	563	563	627	661	272	540	840	390	690	150	13*18	970	343	410	465	612	38
PHF500	822	954	633	633	697	731	288	625	925	460	760	150	13*18	1080	382	453	550	690	38
PHF560	911	1055	718	718	782	816	304	725	1025	545	845	150	13*18	1210	418	507	623	775	48
PHF630	1003	1180	803	803	867	801	344	850	1150	640	940	150	13*18	1320	466	571	685	843	48
PHF710	1131	1329	903	903	967	1001	393	1000	1300	760	1060	150	13*18	1485	527	645	775	943	55
PHF800	1241	1491	1003	1003	1067	1101	455	1160	1460	870	1170	150	13*18	1635	594	709	875	1045	55
PHF900	1415	1660	1128	1128	1192	1226	499	1330	1630	1015	1315	150	13*18	1815	653	807	963	1153	60
PHF1000	1477	1771	1253	1253	1317	1351	485	1440	1740	1095	1395	150	13*18	1980	708	845	1050	1258	60
PHF1120	1765	2077	1410	1420	1476	1536	610	1630	2030	1235	1635	200	17*30	2203	819	1009	1051	1326	65
PHF1250	1970	2312	1575	1585	1641	1701	680	1865	2265	1410	1810	200	17*30	2409	915	1126	1112	1429	85
PHF1400	2205	2584	1765	1775	1845	1905	760	2140	2540	1625	2025	200	17*30	2890	1024	1621	1494	1801	85

PHF250后倾风机外形、安装尺寸

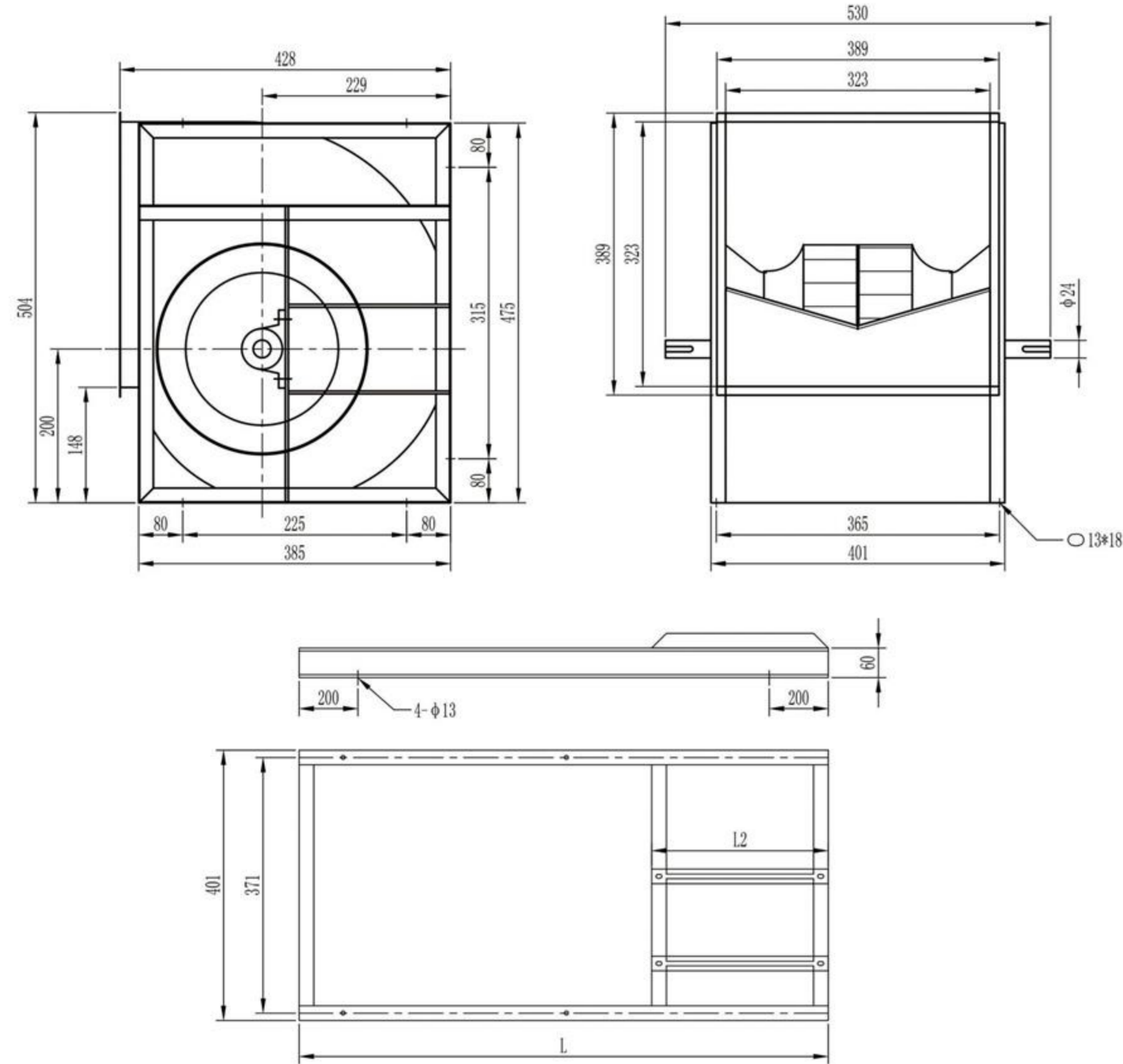

机座号	出风方向	L	L2 (满外)
Y80	0°/180°	780	340
	90°	860	
Y90-112	0°/180°	840	400
	90°	920	

PHF250后倾风机性能参数

2200rpm										
风量 (m³/h)	1114	1332	1550	1768	1987	2205	2423	2641	2860	1200
全压 (Pa)	537	521	502	476	445	409	370	324	276	270
配用电机功率 (kw)	0.55-2									
2400rpm										
风量 (m³/h)	1215	1453	1691	1929	2167	2405	2643	2881	3119	3358
全压 (Pa)	639	620	597	567	529	487	440	386	328	271
配用电机功率 (kw)	0.55kw-2					0.75kw-2				
2600rpm										
风量 (m³/h)	1316	1574	1832	2090	2348	2606	2864	3122	3379	3637
全压 (Pa)	750	727	701	665	621	571	517	453	385	318
配用电机功率 (kw)	0.75kw-2					1.1kw-2				
2900rpm										
风量 (m³/h)	1468	1756	2043	2331	2619	2906	3194	3482	3769	4057
全压 (Pa)	934	905	872	828	773	710	643	564	479	395
配用电机功率 (kw)	1.1kw-2					1.5kw-2				
3200rpm										
风量 (m³/h)	1620	1937	2255	2572	2890	3207	3524	3842	4159	4477
全压 (Pa)	1137	1101	1062	1008	941	865	782	686	584	481
配用电机功率 (kw)	1.5kw-2					2.2kw-2				
3500rpm										
风量 (m³/h)	1772	2119	2466	2813	3160	3508	3855	4202	4549	4896
全压 (Pa)	1360	1318	1271	1205	1126	1035	936	821	698	575
配用电机功率 (kw)	2.2kw-2									
3800rpm										
风量 (m³/h)	1923	2300	2677	3054	3431	3808	4185	4562	4939	5316
全压 (Pa)	1603	1553	1498	1421	1327	1220	1103	968	823	678
配用电机功率 (kw)	2.2kw-2					3kw-2				
4100rpm										
风量 (m³/h)	2075	2482	2889	3295	3702	4109	4516	4922	5329	5736
全压 (Pa)	1866	1808	1744	1654	1545	1420	1284	1127	958	790
配用电机功率 (kw)	3kw-2					4kw-2				

PHF280后倾风机外型、安装尺寸

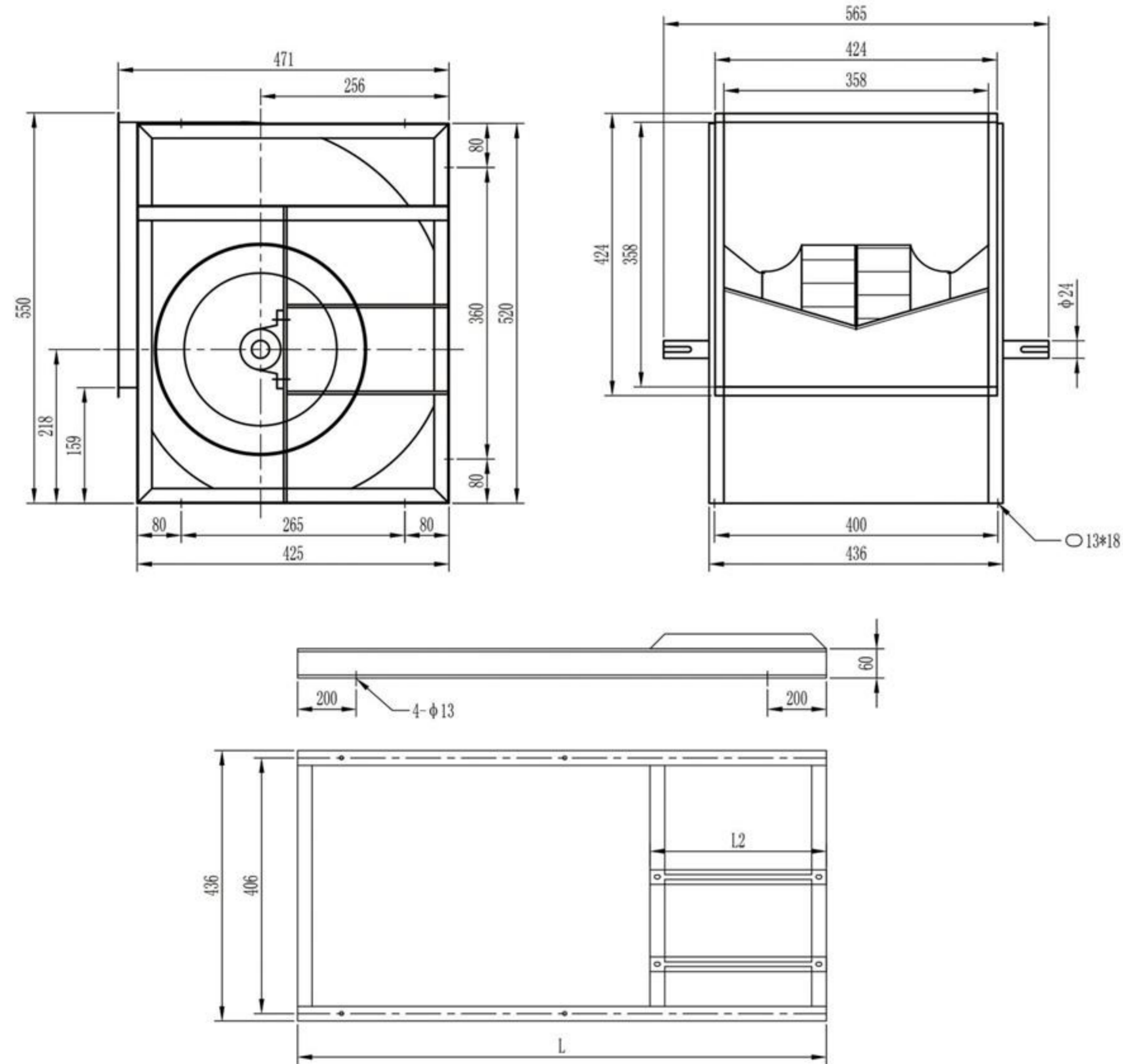

机座号	出风方向	L	L2 (满外)
Y80	0°/180°	820	340
	90°	910	
Y90-112	0°/180°	880	400
	90°	970	

PHF280后倾风机性能参数

2000rpm										
风量 (m³/h)	1567	1902	2238	2573	2909	3244	3508	3915	4251	4586
全压 (Pa)	560	560	545	516	452	423	370	318	264	208
配用电机功率 (kw)	0.55kw-4				0.75kw-4					
2200rpm										
风量 (m³/h)	1724	2093	2462	2831	3200	3569	3938	4307	4676	5045
全压 (Pa)	677	677	660	625	547	512	448	384	319	251
配用电机功率 (kw)	0.75kw-2				1.1kw-2					
2400rpm										
风量 (m³/h)	1880	2283	2685	3088	3490	3893	4296	4698	5101	5503
全压 (Pa)	806	806	785	743	651	609	533	457	380	299
配用电机功率 (kw)	1.1kw-2				1.5kw-2					
2800rpm										
风量 (m³/h)	2194	2663	3133	3603	4072	4542	5011	5481	5951	6420
全压 (Pa)	1097	1097	1069	1012	885	830	726	622	517	407
配用电机功率 (kw)	1.5kw-2				2.2kw-2					
3200rpm										
风量 (m³/h)	2507	3044	3580	4117	4654	5191	5727	6264	6801	7338
全压 (Pa)	1432	1432	1396	1321	1157	1083	948	813	675	532
配用电机功率 (kw)	2.2kw-2				3kw-2					
3600rpm										
风量 (m³/h)	2820	3424	4028	4632	5236	5839	6443	7047	7651	8255
全压 (Pa)	1813	1813	1767	1672	1464	1371	1200	1029	855	673
配用电机功率 (kw)	3kw-2				4kw-2					
4000rpm										
风量 (m³/h)	3134	3805	4476	5146	5817	6488	7159	7830	8501	9172
全压 (Pa)	2238	2238	2181	2065	1807	1693	1481	1270	1055	831
配用电机功率 (kw)	4kw-2				5.5kw-2					
4500rpm										
风量 (m³/h)	3525	4280	5035	5790	6545	7299	8054	8809	9564	10318
全压 (Pa)	2833	2833	2760	2613	2287	2143	1874	1608	1335	1052
配用电机功率 (kw)	3kw-2				7.5kw-2					

PHF315后倾风机外型、安装尺寸

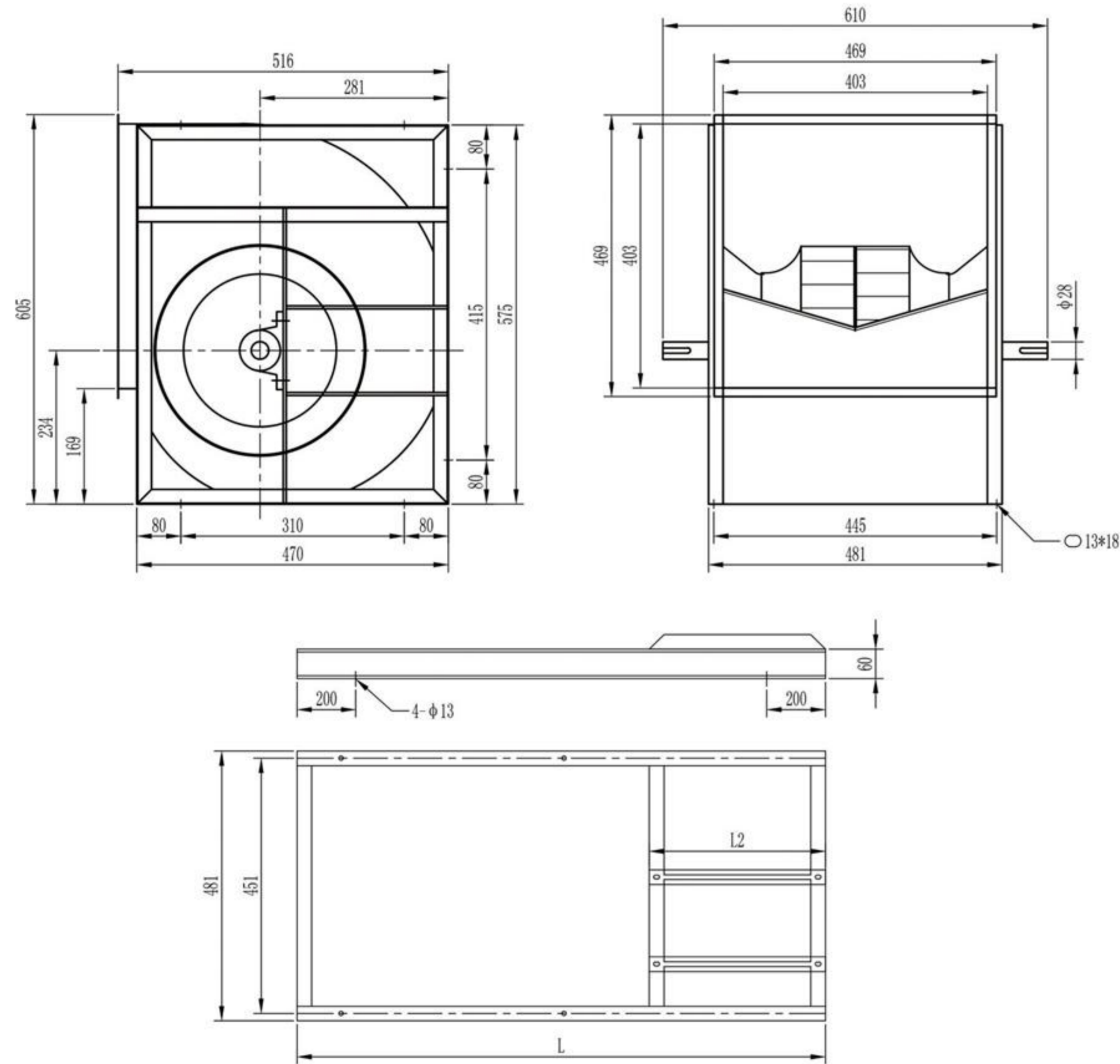

机座号	出风方向	L	L2 (满外)
Y80	0°/180°	860	340
	90°	960	
Y90-112	0°/180°	920	400
	90°	1020	
Y132	0°/180°	1000	480
	90°	1100	

PHF315后倾风机性能参数

2000rpm											
风量 (m³/h)	2202	2670	3137	3604	4071	4538	5005	5472	5939	6406	
全压 (Pa)	675	661	661	653	628	584	527	464	396	328	
配用电机功率 (kw)	1.1kw-4					1.5kw-4					
2400rpm											
风量 (m³/h)	2643	3203	3764	4324	4885	5445	6006	6566	7127	7687	
全压 (Pa)	972	952	952	940	905	840	759	668	570	473	
配用电机功率 (kw)	1.5kw-2					2.2kw-2					
2600rpm											
风量 (m³/h)	2863	3470	4078	4685	5292	5899	6506	7114	7721	8328	
全压 (Pa)	1140	1117	1117	1103	1062	986	891	784	669	555	
配用电机功率 (kw)	2.2kw-2					3kw-2					
2800rpm											
风量 (m³/h)	3083	3737	4391	5045	5699	6353	7007	7661	8315	8969	
全压 (Pa)	1322	1296	1296	1280	1231	1144	1034	909	775	643	
配用电机功率 (kw)	2.2kw-2			3kw-2				4kw-2			
3000rpm											
风量 (m³/h)	3304	4004	4705	5406	6106	6807	7507	8208	8909	9609	
全压 (Pa)	1518	1488	1488	1469	1414	1313	1187	1043	890	739	
配用电机功率 (kw)	3kw-2					4kw-2					
3200rpm											
风量 (m³/h)	3524	4271	5019	5766	6513	7261	8008	8755	9503	10250	
全压 (Pa)	1727	1693	1693	1671	1608	1494	1350	1187	1013	840	
配用电机功率 (kw)	4kw-2					5.5kw-2					
3600rpm											
风量 (m³/h)	3964	4805	5646	6487	7327	8168	9009	9850	10690	11531	
全压 (Pa)	2186	2142	2142	2115	2036	1891	1709	1503	1282	1064	
配用电机功率 (kw)	5.5kw-2					7.5kw-2					
4000rpm											
风量 (m³/h)	4405	5339	6273	7207	8142	9076	10010	10944	11878	12812	
全压 (Pa)	2699	2645	2645	2612	2513	2334	2109	1855	1582	1313	
配用电机功率 (kw)	7.5kw-2					11kw-2					

PHF355后倾风机外型、安装尺寸

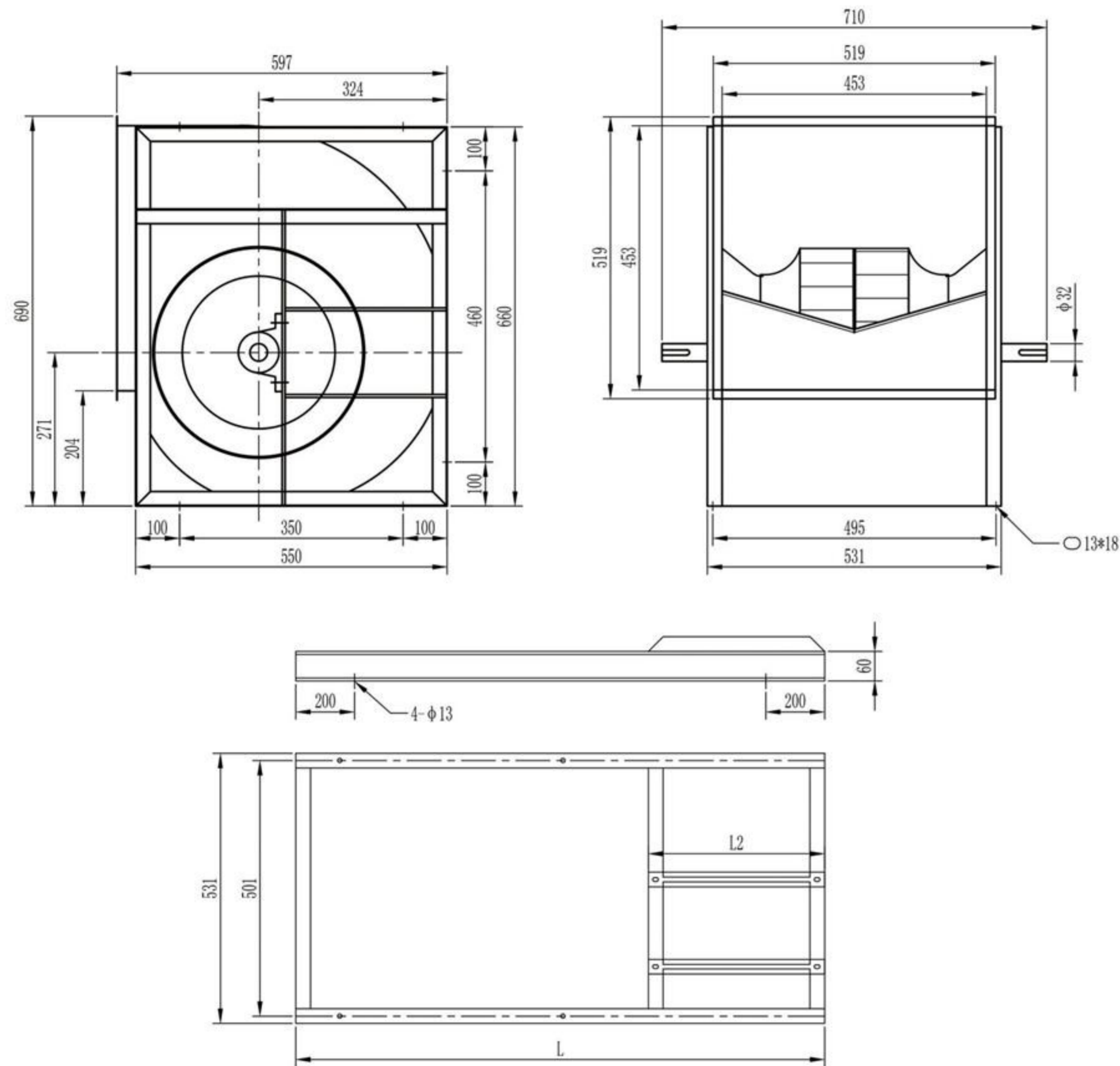

机座号	出风方向	L	L2 (满外)
Y90-112	0°/180°	1000	400
	90°	1100	
Y132	0°/180°	1080	480
	90°	1180	
Y160	0°/180°	1120	520
	90°	1220	

PHF355后倾风机性能参数

2000rpm										
风量 (m³/h)	3113	3866	4618	5370	6122	6875	7627	8379	9131	9884
全压 (Pa)	853	835	834	815	767	693	601	507	412	299
配用电机功率 (kw)	1.5kw-4				2.2kw-4					
2200rpm										
风量 (m³/h)	3425	4252	5080	5907	6735	7562	8389	9217	10044	10872
全压 (Pa)	1032	1010	1010	986	927	838	727	613	498	362
配用电机功率 (kw)	2.2kw-2				3kw-2					
2400rpm										
风量 (m³/h)	3736	4639	5541	6444	7347	8249	9152	9152	10055	11860
全压 (Pa)	1229	1202	1201	1173	1104	998	865	865	593	431
配用电机功率 (kw)	3kw-2				4kw-2					
2600rpm										
风量 (m³/h)	4047	5025	6003	6981	7959	8937	9915	10893	11871	12849
全压 (Pa)	1442	1411	1410	1377	1259	1171	1015	857	696	505
配用电机功率 (kw)	4kw-2				5.5kw-2					
2800rpm										
风量 (m³/h)	4359	5412	6465	7518	8571	9624	10677	11731	12784	13837
全压 (Pa)	1672	1636	1635	1597	1502	1358	1177	993	807	586
配用电机功率 (kw)	3kw-2		5.5kw-2				7.5kw-2			
3000rpm										
风量 (m³/h)	4670	5798	6927	8055	9183	10312	11440	12569	13697	14825
全压 (Pa)	1920	1878	1877	1833	1725	1559	1351	1140	926	673
配用电机功率 (kw)	5.5kw-2				7.5kw-2					
3400rpm										
风量 (m³/h)	5293	6571	7850	9129	10408	11687	12966	14244	15523	16802
全压 (Pa)	2466	2413	2411	2355	2215	2002	1736	1465	1190	864
配用电机功率 (kw)	7.5kw-2				11kw-2					
3800rpm										
风量 (m³/h)	5915	7345	8774	10203	11632	13062	14491	15920	17349	18779
全压 (Pa)	3080	3014	3012	2942	2767	2501	2168	1830	1486	1080
配用电机功率 (kw)	11kw-2				15kw-2					

PHF400后倾风机外型、安装尺寸

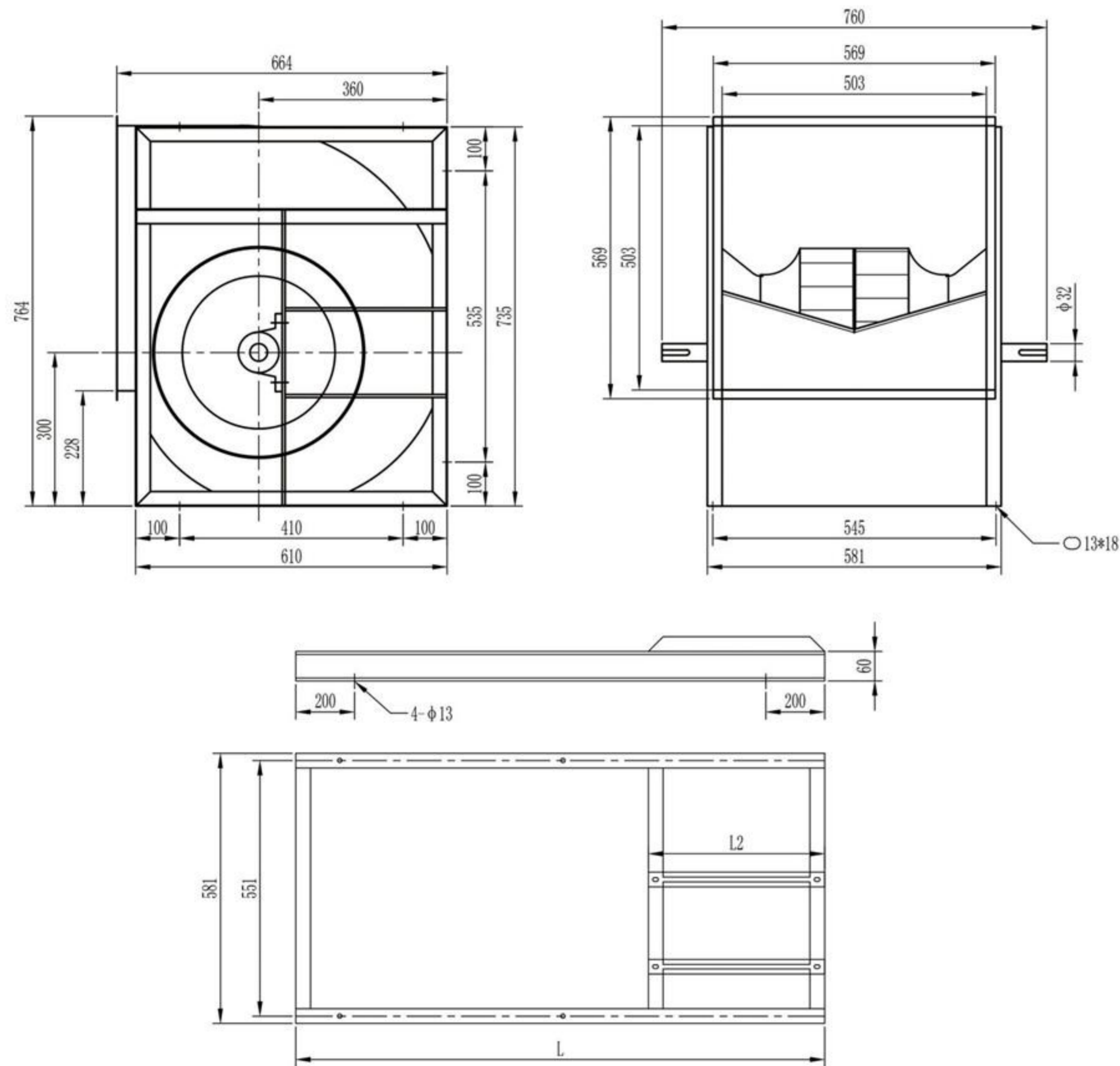

机座号	出风方向	L	L2 (满外)
Y90-112	0°/180°	1060	400
	90°	1180	
Y132	0°/180°	1140	480
	90°	1260	
Y160	0°/180°	1180	520
	90°	1300	

PHF400后倾风机性能参数

1400rpm											
风量 (m³/h)	3518	4132	4745	5359	5972	6586	7199	7813	8427	9040	
全压 (Pa)	532	528	527	519	498	466	387	384	336	291	
配用电机功率 (kw)	1.5kw-4					2.2kw-4					
1600rpm											
风量 (m³/h)	4021	4722	5423	6124	6826	7527	8228	8929	9630	10331	
全压 (Pa)	695	689	688	677	650	609	506	501	439	380	
配用电机功率 (kw)	1.5kw-4					2.2kw-4					
1800rpm											
风量 (m³/h)	4524	5313	6101	6890	7679	8468	9256	10045	10834	11623	
全压 (Pa)	880	872	871	857	823	770	640	634	555	480	
配用电机功率 (kw)	2.2kw-4					3kw-4					
2000rpm											
风量 (m³/h)	5026	5903	6779	7656	8532	9409	10285	11161	12038	12914	
全压 (Pa)	1086	1077	1076	1058	1016	951	790	783	686	593	
配用电机功率 (kw)	3kw-4					4kw-4					
2200rpm											
风量 (m³/h)	5529	6493	7457	8421	9385	10349	11313	12278	13242	14206	
全压 (Pa)	1314	1303	1301	1281	1230	1151	956	947	830	718	
配用电机功率 (kw)	4kw-2					5.5kw-2					
2400rpm											
风量 (m³/h)	6032	7083	8135	9187	10238	11290	12342	13394	14445	15497	
全压 (Pa)	1564	1551	1549	1524	1463	1369	1138	1127	987	854	
配用电机功率 (kw)	5.5kw-2					7.5kw-2					
2800rpm											
风量 (m³/h)	7037	8264	9491	10718	11945	13172	14399	15626	16853	18080	
全压 (Pa)	2128	2111	2108	2075	1992	1864	1549	1534	1344	1162	
配用电机功率 (kw)	7.5kw-2					11kw-2					
3200rpm											
风量 (m³/h)	8042	9444	10847	12249	13651	15054	16456	17858	19261	20663	
全压 (Pa)	2780	2757	2753	2710	2602	2435	2023	2004	1755	1518	
配用电机功率 (kw)	11kw-2			15kw-2				18.2kw-2			

PHF450后倾风机外型、安装尺寸

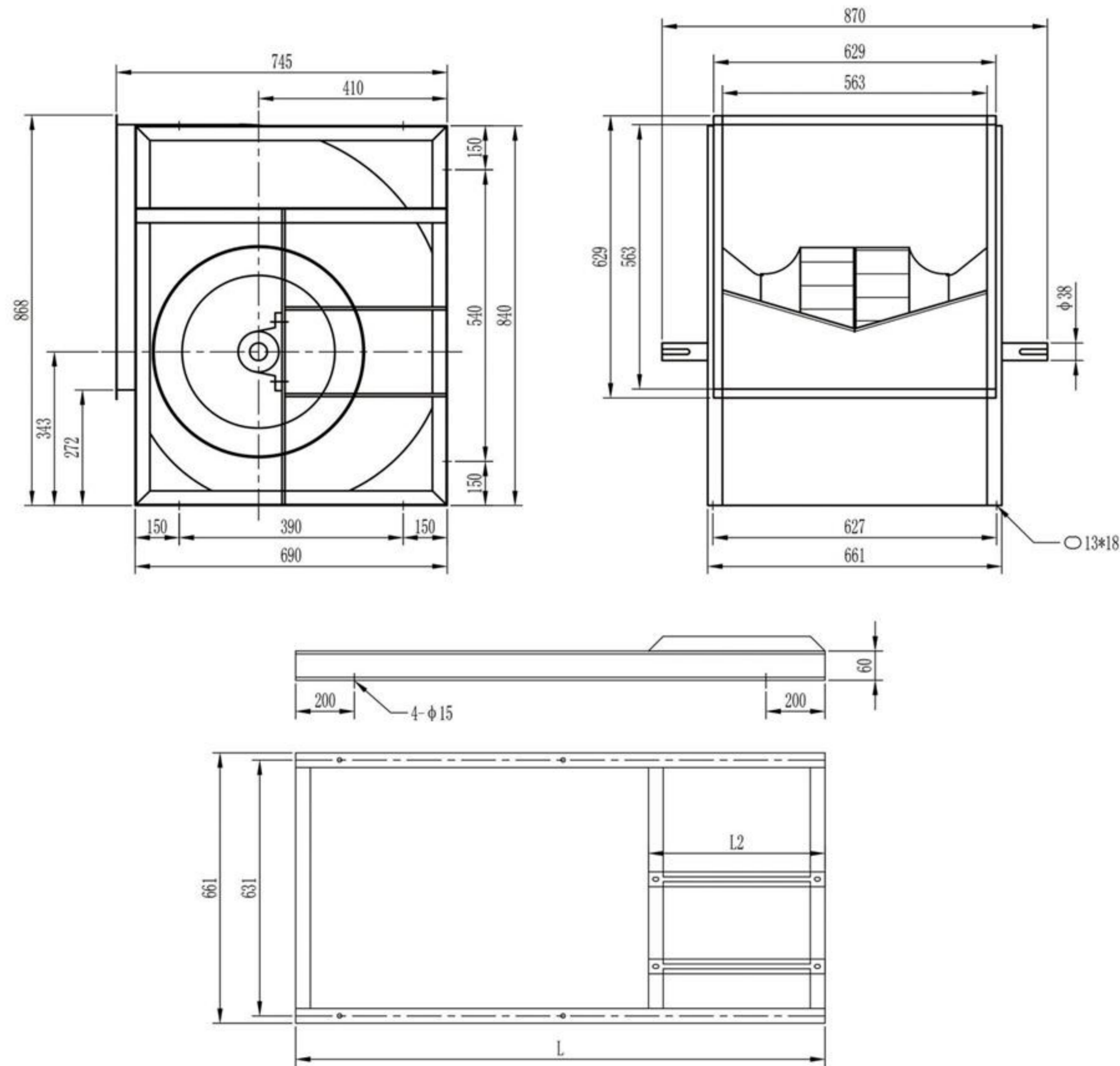

机座号	出风方向	L	L2 (满外)
Y90-112	0°/180°	1140	400
	90°	1280	
Y132	0°/180°	1220	480
	90°	1360	
Y160	0°/180°	1260	520
	90°	1400	
Y180	0°/180°	1340	600
	90°	1480	

PHF450后倾风机性能参数

1400rpm										
风量 (m³/h)	5104	5970	6835	7700	8565	9430	10296	11161	12026	12891
全压 (Pa)	668	647	661	647	619	575	522	466	410	353
配用电机功率 (kw)	2.2kw-4						3kw-4			
1600rpm										
风量 (m³/h)	5834	6822	7811	8800	9789	10778	11766	12755	13744	14733
全压 (Pa)	873	845	863	845	809	752	682	609	536	461
配用电机功率 (kw)	3kw-4					4kw-4				
1800rpm										
风量 (m³/h)	6563	7675	8788	9900	11012	12125	13237	14350	15462	16575
全压 (Pa)	1104	1069	1093	1070	1023	951	863	771	678	584
配用电机功率 (kw)	4kw-4					5.5kw-4				
2000rpm										
风量 (m³/h)	7292	8528	9764	11000	12236	13472	14708	15944	17180	18416
全压 (Pa)	1363	1320	1349	1321	1263	1174	1066	951	837	721
配用电机功率 (kw)	5.5kw-4					7.5kw-4				
2200rpm										
风量 (m³/h)	8021	9381	10740	12100	13460	14819	16179	17539	18898	20258
全压 (Pa)	1650	1597	1632	1598	1529	1421	1290	1151	1013	872
配用电机功率 (kw)	7.5kw-2					11kw-2				
2400rpm										
风量 (m³/h)	8750	10234	11717	13200	14683	16166	17650	19133	20616	22099
全压 (Pa)	1963	1901	1943	1902	1819	1691	1535	1370	1205	1038
配用电机功率 (kw)	11kw-2					15kw-2				
2600rpm										
风量 (m³/h)	9479	11086	12693	14300	15907	17514	19121	20727	22334	23941
全压 (Pa)	2304	2231	2280	2233	2135	1985	1801	1608	1414	1218
配用电机功率 (kw)	11kw-2					15kw-2				
2800rpm										
风量 (m³/h)	10209	11939	13670	15400	17130	18861	20591	22322	24052	25783
全压 (Pa)	2672	2588	2644	2589	2476	2302	2089	1865	1640	1413
配用电机功率 (kw)	15kw-2					18.5kw-2				

PHF500后倾风机外型、安装尺寸

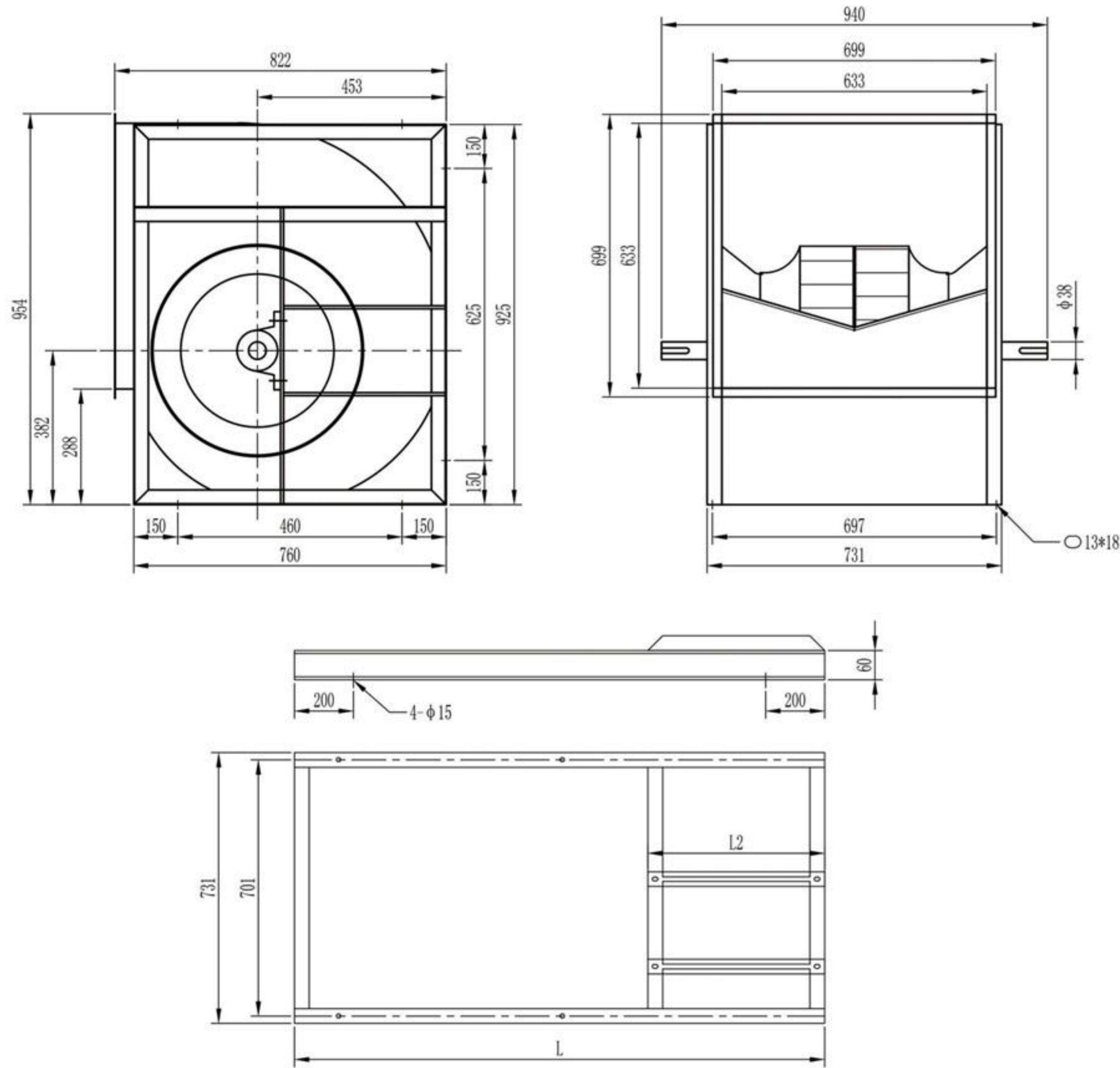

机座号	出风方向	L	L2 (满外)
Y132	0°/180°	1290	480
	90°	1450	
Y160	0°/180°	1330	520
	90°	1490	
Y180	0°/180°	1410	600
	90°	1570	
Y200	0°/180°	1470	660
	90°	1630	

PHF500后倾风机性能参数

1200rpm											
风量 (m³/h)	5591	6643	7695	8747	9800	10852	11904	12956	14008	15060	
全压 (Pa)	621	609	609	603	583	547	501	448	397	345	
配用电机功率 (kw)	2.2kw-4					3kw-4					
1400rpm											
风量 (m³/h)	6523	7750	8978	10205	11433	12660	13888	15115	16343	17570	
全压 (Pa)	845	829	829	820	793	744	682	610	540	469	
配用电机功率 (kw)	3kw-4			4kw-4				5.5kw-4			
1600rpm											
风量 (m³/h)	7455	8857	10260	11663	13066	14469	15872	17275	18677	20080	
全压 (Pa)	1104	1083	1083	1072	1036	972	891	797	706	613	
配用电机功率 (kw)	5.5kw-4					7.5kw-4					
1800rpm											
风量 (m³/h)	8386	9965	11543	13121	14699	16278	17856	19434	21012	22590	
全压 (Pa)	1397	1370	1370	1356	1311	1230	1128	1008	893	776	
配用电机功率 (kw)	7.5kw-4					11kw-4					
2000rpm											
风量 (m³/h)	9318	11072	12825	14579	16333	18086	19840	21593	23347	25100	
全压 (Pa)	1725	1692	1692	1674	1619	1518	1392	1245	1103	958	
配用电机功率 (kw)	11kw-4					15kw-4					
2200rpm											
风量 (m³/h)	10250	12179	14108	16037	17966	19895	21824	23753	25682	27610	
全压 (Pa)	2087	2047	2047	2026	1959	1837	1684	1506	1334	1159	
配用电机功率 (kw)	11kw-2			15kw-2				18.5kw-2			
2500rpm											
风量 (m³/h)	11648	13840	16032	18224	20416	22608	24800	26992	29184	31376	
全压 (Pa)	2695	2643	2643	2616	2530	2372	2175	1945	1723	1496	
配用电机功率 (kw)	18.5kw-2			22kw-2				30kw-2			
2800rpm											
风量 (m³/h)	13046	15501	17956	20411	22866	25321	27776	30231	32686	35141	
全压 (Pa)	3381	3315	3315	3282	3173	2976	2729	2440	2161	1877	
配用电机功率 (kw)	22kw-2		30kw-2				37kw-2				

PHF560后倾风机外型、安装尺寸

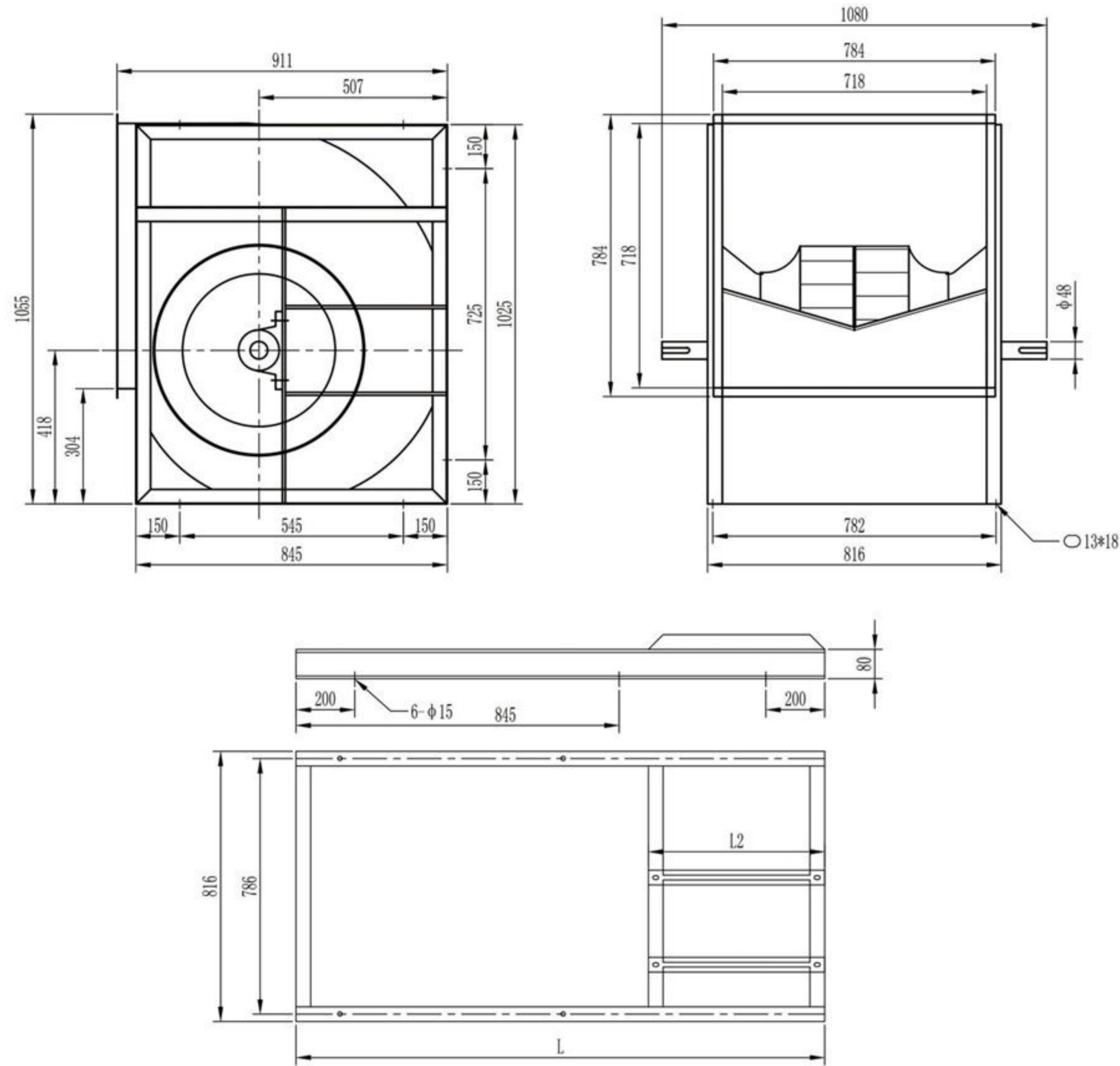

机座号	出风方向	L	L2 (满外)
Y132	0°/180°	1380	480
	90°	1560	
Y160	0°/180°	1420	520
	90°	1600	
Y180	0°/180°	1500	600
	90°	1680	
Y200	0°/180°	1560	660
	90°	1740	

PHF560后倾风机性能参数

1200rpm											
风量 (m³/h)	7967	9473	10980	12486	13993	15499	17005	18512	20018	21525	
全压 (Pa)	772	760	760	749	718	629	609	543	476	407	
配用电机功率 (kw)	4kw-4						5.5kw-4				
1400rpm											
风量 (m³/h)	9295	11052	12810	14567	16325	18082	19840	21597	23355	25112	
全压 (Pa)	1051	1035	1035	1020	978	856	830	739	648	554	
配用电机功率 (kw)	5.5kw-4				7.5kw-4						
1600rpm											
风量 (m³/h)	10622	12631	14640	16648	18657	20665	22674	24682	26691	28700	
全压 (Pa)	1372	1351	1351	1332	1277	1118	1083	965	846	724	
配用电机功率 (kw)	7.5kw-4				11kw-4						
1800rpm											
风量 (m³/h)	11950	14210	16470	18729	20989	23248	25508	27768	30027	32287	
全压 (Pa)	1737	1710	1710	1686	1617	1415	1371	1222	1071	916	
配用电机功率 (kw)	11kw-4				15kw-4						
2000rpm											
风量 (m³/h)	13278	15789	18299	20810	23321	25832	28342	30853	33364	35874	
全压 (Pa)	2144	2111	2111	2081	1996	1747	1693	1508	1322	1131	
配用电机功率 (kw)	15kw-4				18.5kw-4			22kw-4			
2200rpm											
风量 (m³/h)	14606	17368	20129	22891	25653	28415	31177	33938	36700	39462	
全压 (Pa)	2594	2555	2555	2518	2415	2114	2048	1825	1600	1369	
配用电机功率 (kw)	22kw-2				30kw-2						
2400rpm											
风量 (m³/h)	15934	18946	21959	24972	27985	30998	34011	37024	40036	43049	
全压 (Pa)	3088	3040	3040	2997	2874	2516	2438	2172	1904	1629	
配用电机功率 (kw)	30kw-2				37kw-2						
2600rpm											
风量 (m³/h)	17261	20525	23789	27053	30317	33581	36845	40109	43373	46637	
全压 (Pa)	3624	3568	3568	3517	3373	2952	2861	2549	2234	1912	
配用电机功率 (kw)	37kw-2				45kw-2			55kw-2			

PHF630后倾风机外型、安装尺寸

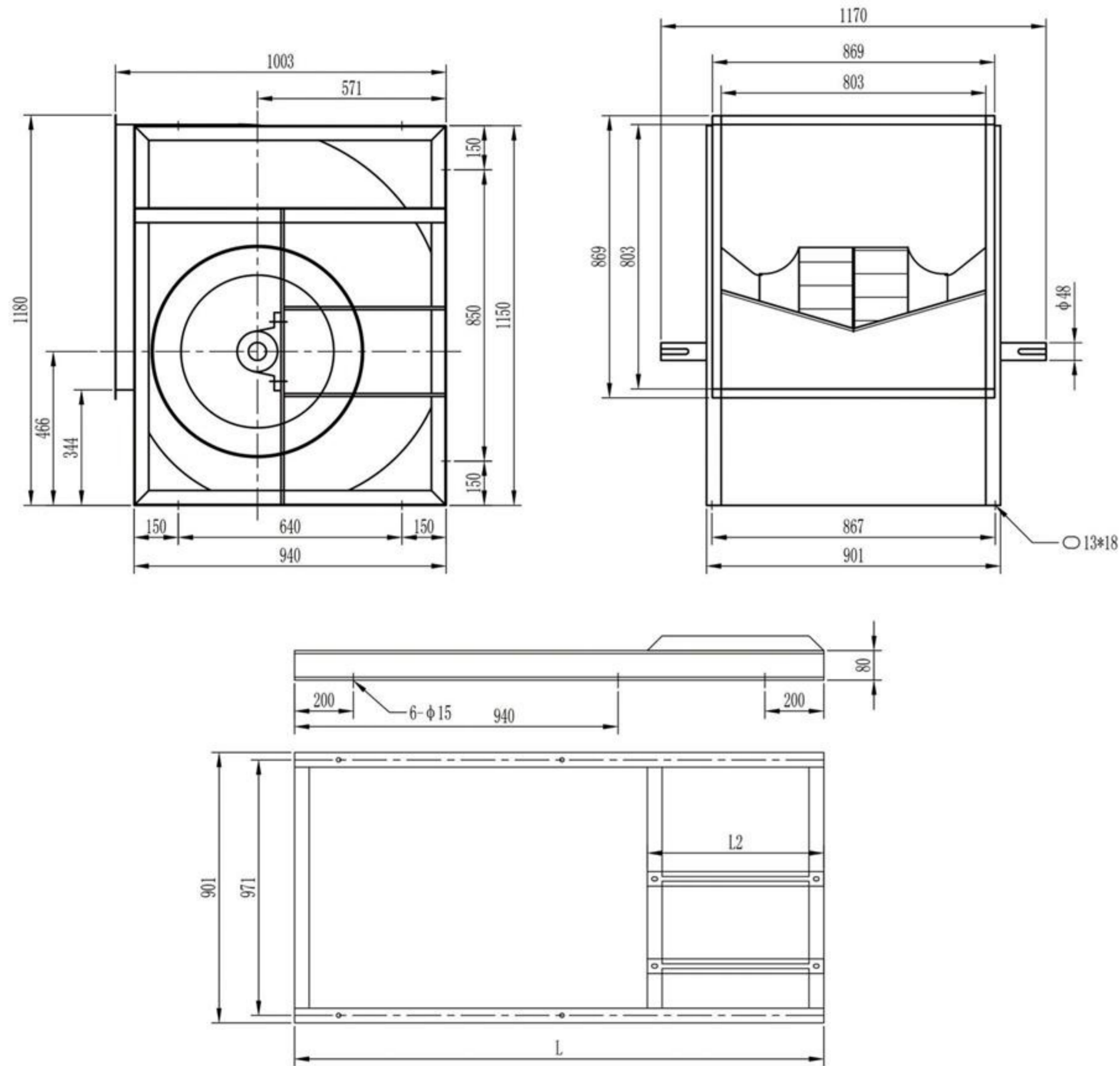

机座号	出风方向	L	L2 (满外)
Y132	0°/180°	1470	480
	90°	1680	
Y160	0°/180°	1510	520
	90°	1720	
Y180	0°/180°	1590	600
	90°	1800	
Y200	0°/180°	1650	660
	90°	1860	
Y225	0°/180°	1710	720
	90°	1920	

PHF630后倾风机性能参数

1100rpm										
风量 (m ³ /h)	9904	11738	13572	15406	17240	19074	20907	22742	24576	26411
全压 (Pa)	834	812	834	833	813	773	714	640	562	480
配用电机功率 (kw)	4kw-4			5.5kw-4			7.5kw-4			
1300rpm										
风量 (m ³ /h)	11705	13872	16040	18207	20375	22542	24710	26877	29045	31212
全压 (Pa)	1164	1134	1165	1163	1136	1079	997	894	785	670
配用电机功率 (kw)	7.5kw-4			11kw-4						
1400rpm										
风量 (m ³ /h)	12605	14939	17274	19608	21942	24276	26611	28945	31279	33613
全压 (Pa)	1350	1315	1351	1349	1317	1251	1157	1037	911	777
配用电机功率 (kw)	11kw-4			15kw-4						
1500rpm										
风量 (m ³ /h)	13505	16006	18507	21008	23509	26010	28511	31012	33513	36014
全压 (Pa)	1550	1509	1551	1548	1512	1436	1328	1190	1046	892
配用电机功率 (kw)	11kw-4			15kw-4						
1600rpm										
风量 (m ³ /h)	14406	17073	19741	22409	25077	27744	30412	33080	35748	38415
全压 (Pa)	1764	1717	1764	1762	1720	1634	1511	1354	1190	1015
配用电机功率 (kw)	15kw-4			18.5kw-4						
1700rpm										
风量 (m ³ /h)	15306	18141	20975	23810	26644	29478	32313	35147	37982	40816
全压 (Pa)	1991	1939	1992	1989	1942	1845	1706	1529	1343	1145
配用电机功率 (kw)	18.5kw-4			22kw-4						
2000rpm										
风量 (m ³ /h)	18007	21342	24677	28011	31346	34681	38015	41350	44685	48019
全压 (Pa)	2755	2683	2757	2753	2688	2554	2361	2116	1859	1585
配用电机功率 (kw)	30kw-4			37kw-4						
2200rpm										
风量 (m ³ /h)	19808	23476	27144	30812	34480	38149	41817	45485	49153	52821
全压 (Pa)	3334	3247	3336	3331	3252	3090	2856	2560	2249	1918
配用电机功率 (kw)	37kw-2		45kw-2				55kw-2			

PHF710后倾风机外型、安装尺寸

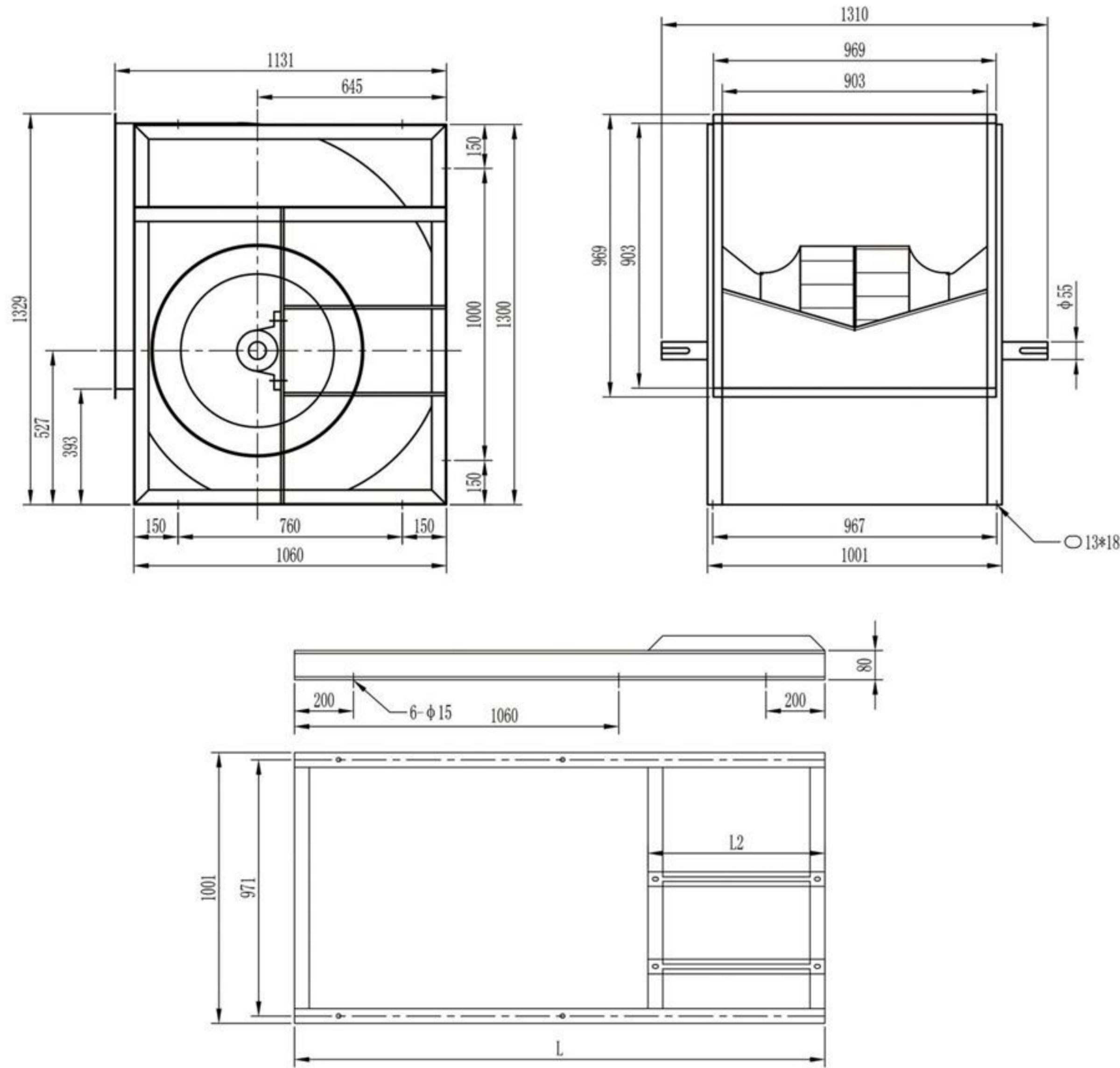

机座号	出风方向	L	L2 (满外)
Y132	0°/180°	1590	480
	90°	1830	
Y160	0°/180°	1630	520
	90°	1870	
Y180	0°/180°	1710	600
	90°	1950	
Y200	0°/180°	1770	660
	90°	2010	
Y225	0°/180°	1830	720
	90°	2070	
Y250	0°/180°	1910	800
	90°	2150	

PHF710后倾风机性能参数

900rpm											
风量 (m³/h)	11490	13828	16167	18506	20845	23183	25522	27861	30199	32538	
全压 (Pa)	694	699	705	700	675	628	567	496	421	339	
配用电机功率 (kw)	5.5kw-4					7.5kw-4					
1000rpm											
风量 (m³/h)	12766	15365	17964	20562	23161	25759	28358	30956	33555	36153	
全压 (Pa)	857	863	871	864	833	776	700	612	519	418	
配用电机功率 (kw)	7.5kw-4					11kw-4					
1200rpm											
风量 (m³/h)	15320	18438	21556	24674	27793	30911	34029	37147	40266	43384	
全压 (Pa)	1234	1243	1254	1244	1199	1117	1008	882	748	602	
配用电机功率 (kw)	11kw-4					15kw-4					
1400rpm											
风量 (m³/h)	17873	21511	25149	28787	32425	36063	39701	43339	46977	50615	
全压 (Pa)	1680	1692	1706	1693	1632	1521	1372	1200	1018	820	
配用电机功率 (kw)	18.5kw-4					22kw-4					
1600rpm											
风量 (m³/h)	20426	24584	28742	32889	37057	41215	45372	49530	53688	57845	
全压 (Pa)	2194	2210	2228	2211	2132	1986	1792	1567	1329	1071	
配用电机功率 (kw)	30kw-4					37kw-4					
1700rpm											
风量 (m³/h)	21703	26120	30538	34956	39373	43791	48208	52626	57043	61461	
全压 (Pa)	2476	2495	2516	2496	2407	2242	2023	1769	1500	1209	
配用电机功率 (kw)	30kw-4				37kw-4			45kw-4			
1800rpm											
风量 (m³/h)	22980	27657	32334	37012	41689	46366	51044	55721	60399	65076	
全压 (Pa)	2776	2797	2820	2798	2698	2514	2268	1984	1682	1355	
配用电机功率 (kw)	37kw-4				45kw-4			55kw-4			
2000rpm											
风量 (m³/h)	25593	30730	35927	41124	46321	51518	56715	61912	67110	72307	
全压 (Pa)	3428	3453	3482	3455	3331	3103	2800	2449	2077	1673	
配用电机功率 (kw)	45kw-4			55kw-4			75kw-4				

PHF800后倾风机外型、安装尺寸

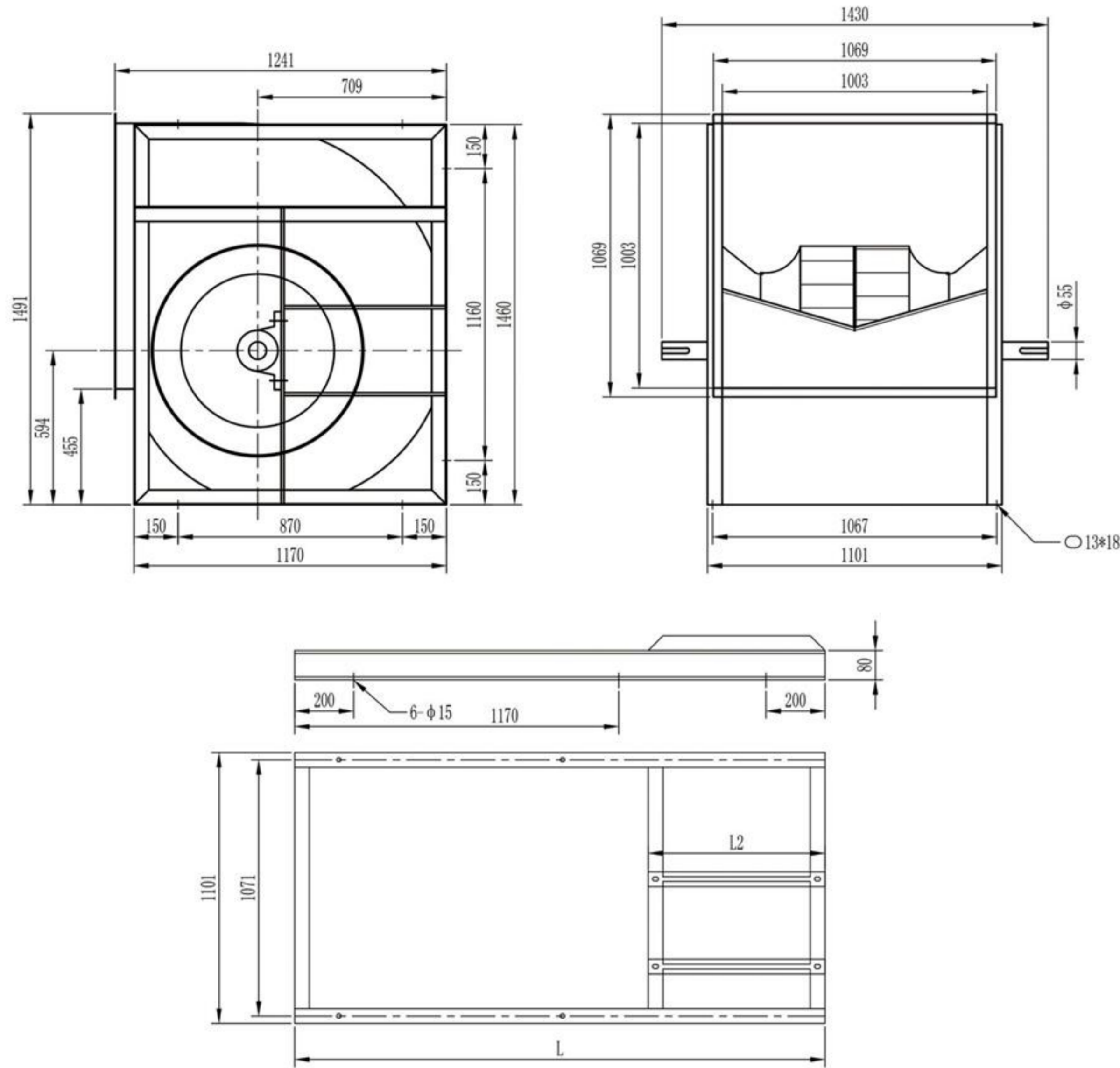

机座号	出风方向	L	L2 (满外)
Y132	0°/180°	1700	480
	90°	1980	
Y160	0°/180°	1740	520
	90°	2020	
Y180	0°/180°	1820	600
	90°	2100	
Y200	0°/180°	1880	660
	90°	2160	
Y225	0°/180°	1940	720
	90°	2220	
Y250	0°/180°	2020	800
	90°	2300	

PHF800后倾风机性能参数

900rpm											
风量 (m³/h)	16376	19529	22683	25837	28990	32144	35298	38452	41605	44759	
全压 (Pa)	889	883	891	887	861	813	739	656	567	474	
配用电机功率 (kw)	7.5kw-4			11kw-4							
1000rpm											
风量 (m³/h)	18195	21699	25203	28707	32212	35716	39220	42724	46228	49732	
全压 (Pa)	1098	1091	1100	1095	1062	1003	913	810	700	585	
配用电机功率 (kw)	11kw-4			15kw-4							
1100rpm											
风量 (m³/h)	20015	23869	27724	31578	35433	39287	43142	46996	50851	54705	
全压 (Pa)	1328	1320	1331	1325	1286	1214	1104	980	846	708	
配用电机功率 (kw)	15kw-4			18.5kw-4				22kw-4			
1200rpm											
风量 (m³/h)	21834	26039	30244	34449	38654	42859	47064	51269	55474	59679	
全压 (Pa)	1581	1570	1584	1577	1530	1445	1314	1167	1007	843	
配用电机功率 (kw)	18.5kw-4		22kw-4			30kw-4					
1300rpm											
风量 (m³/h)	23654	28209	32764	37320	41875	46430	50986	55541	60097	64652	
全压 (Pa)	1855	1843	1859	1851	1796	1696	1542	1369	1182	989	
配用电机功率 (kw)	22kw-4		30kw-4			37kw-4					
1400rpm											
风量 (m³/h)	25473	30379	35285	40190	45096	50002	54908	59814	64719	69625	
全压 (Pa)	2151	2138	2156	2147	2082	1967	1789	1588	1371	1147	
配用电机功率 (kw)	30kw-4		37kw-4			45kw-4					
1500rpm											
风量 (m³/h)	27293	32549	37805	43061	48317	53574	58830	64086	69342	74598	
全压 (Pa)	2470	2454	2475	2464	2391	2258	2053	1823	1574	1317	
配用电机功率 (kw)	37kw-4		45kw-4			55kw-4					
1600rpm											
风量 (m³/h)	29112	34719	40325	45932	51539	57145	62752	68358	73965	79572	
全压 (Pa)	2810	2792	2816	2804	2720	2569	2336	2074	1791	1499	
配用电机功率 (kw)	45kw-4		55kw-4			75kw-4					

PHF900后倾风机外型、安装尺寸

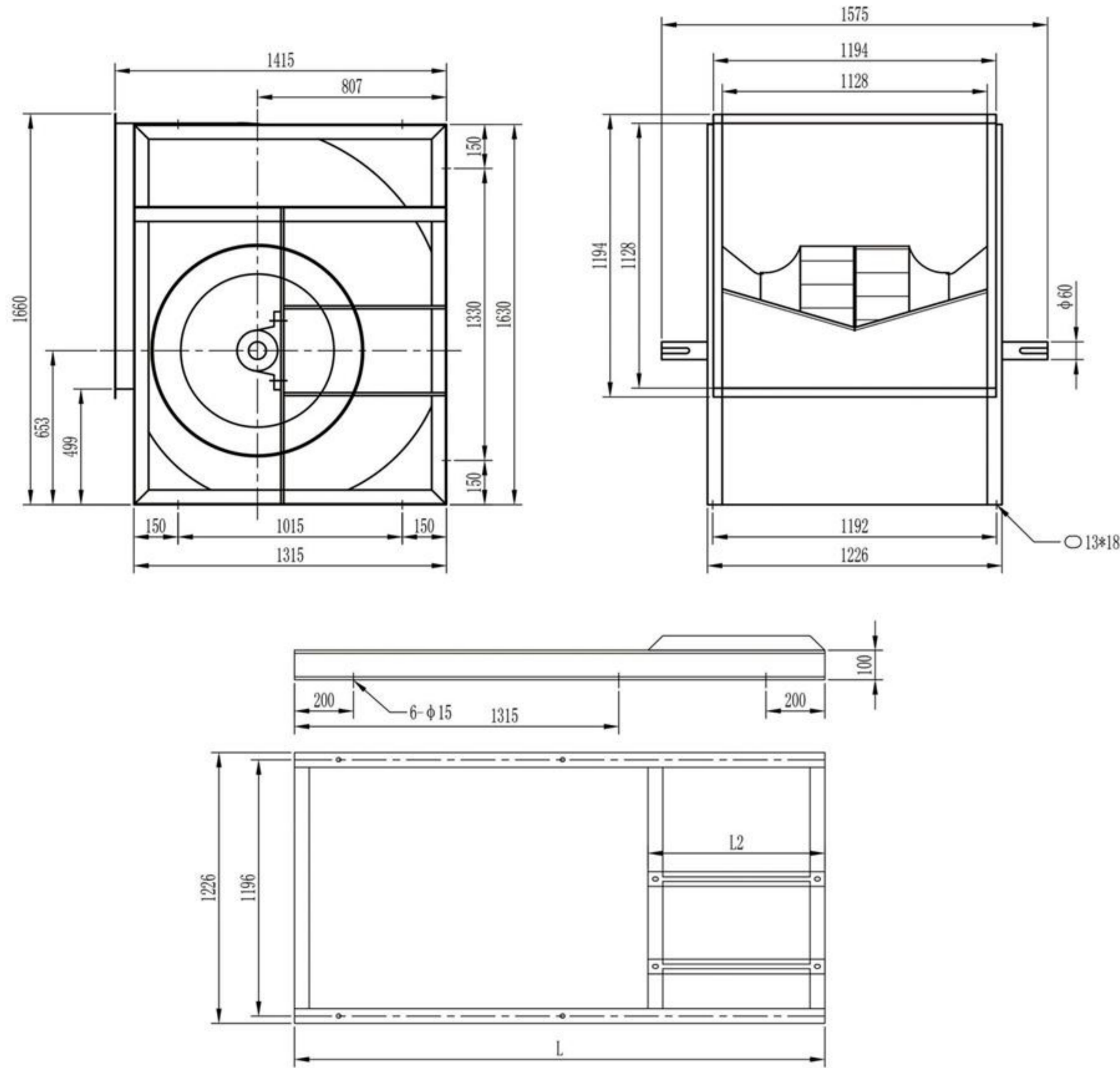

机座号	出风方向	L	L2 (满外)
Y160	0°/180°	1870	520
	90°	2190	
Y180	0°/180°	1950	600
	90°	2270	
Y200	0°/180°	2010	660
	90°	2330	
Y225	0°/180°	2070	720
	90°	2390	
Y250	0°/180°	2160	800
	90°	2480	

PHF900后倾风机性能参数

700rpm										
风量 (m³/h)	17773	21200	24626	28053	31479	34905	38332	41758	45185	48611
全压 (Pa)	676	671	676	675	657	620	570	507	442	443
配用电机功率 (kw)	7.5kw-4					11kw-4				
800rpm										
风量 (m³/h)	20313	24228	28144	32060	35976	39892	43808	47724	51640	55556
全压 (Pa)	883	876	883	882	858	810	744	662	577	579
配用电机功率 (kw)	11kw-4					15kw-4				
900rpm										
风量 (m³/h)	22852	27257	31662	36068	40473	44878	49284	53689	58095	62500
全压 (Pa)	1118	1109	1118	1116	1086	1025	942	838	730	732
配用电机功率 (kw)	15kw-4					18.5kw-4			22kw-4	
1000rpm										
风量 (m³/h)	25391	30285	35180	40075	44970	49865	54760	59655	64550	69444
全压 (Pa)	1380	1369	1380	1377	1341	1265	1163	1035	901	904
配用电机功率 (kw)	18.5kw-4		22kw-4			30kw-4				
1100rpm										
风量 (m³/h)	27930	33314	38698	44083	49467	54851	60236	65620	71005	76389
全压 (Pa)	1669	1657	1670	1667	1622	1531	1407	1252	1090	1094
配用电机功率 (kw)	30kw-4					37kw-4				
45kw-4										
1200rpm										
风量 (m³/h)	30469	36343	42216	48090	53964	59838	65712	71586	77459	83333
全压 (Pa)	1987	1972	1988	1984	1930	1822	1674	1490	1298	1302
配用电机功率 (kw)	30kw-4		37kw-4			45kw-4				
55kw-4										
1300rpm										
风量 (m³/h)	33008	39391	45734	52098	58461	64824	71188	77551	83914	90278
全压 (Pa)	2332	2314	2333	2328	2265	2138	1965	1748	1523	1528
配用电机功率 (kw)	45kw-4					55kw-4			75kw-4	
1400rpm										
风量 (m³/h)	35547	42400	49253	56105	62958	69811	76664	83517	90369	97222
全压 (Pa)	2704	2684	2706	2700	2627	2480	2279	2028	1766	1772
配用电机功率 (kw)	55kw-2					75kw-4				
90kw-4										

PHF1000后倾风机外型、安装尺寸

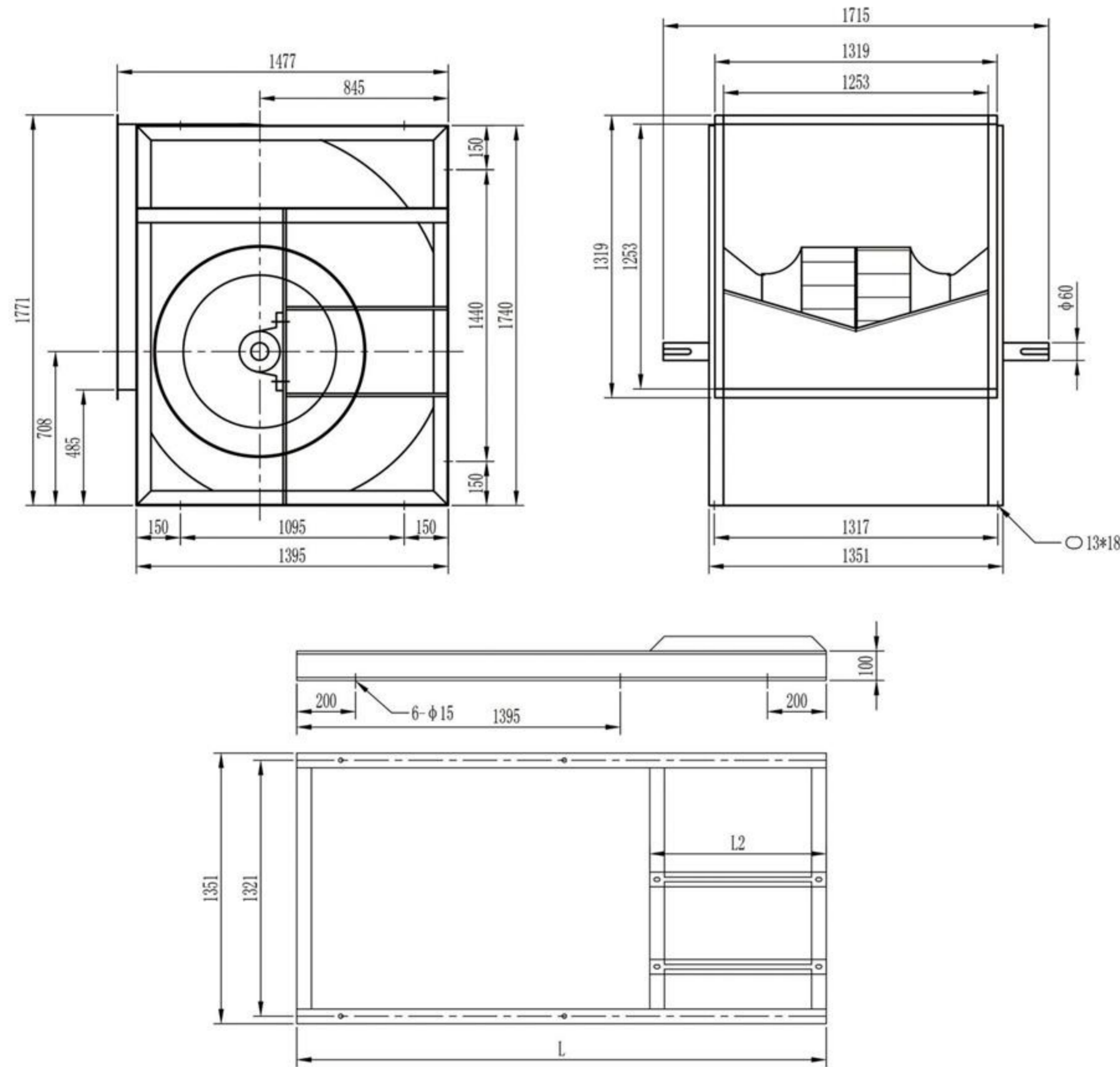

机座号	出风方向	L	L2 (满外)
Y160	0°/180°	1960	520
	90°	2310	
Y180	0°/180°	2040	600
	90°	2390	
Y200	0°/180°	2100	660
	90°	2450	
Y225	0°/180°	2160	720
	90°	2510	
Y250	0°/180°	2230	800
	90°	2580	
Y280	0°/180°	2230	800
	90°	2580	

PHF1000后倾风机性能参数

700rpm											
风量 (m³/h)	23941	28483	33024	37566	42107	46649	51190	55732	60273	64815	
全压 (Pa)	825	818	825	823	802	760	701	626	548	462	
配用电机功率 (kw)	11kw-4			15kw-4							
800rpm											
风量 (m³/h)	27361	32552	37742	42932	48123	53313	58503	63693	68884	74074	
全压 (Pa)	1078	1069	1078	1075	1047	993	916	818	716	604	
配用电机功率 (kw)	15kw-4	18.5kw-4			22kw-4						
900rpm											
风量 (m³/h)	30782	36621	42460	48299	54138	59977	65816	71655	77494	83333	
全压 (Pa)	1364	1353	1365	1361	1326	1257	1159	1035	906	764	
配用电机功率 (kw)	22kw-4	30kw-4				37kw-4					
1000rpm											
风量 (m³/h)	34202	40690	47178	53665	60153	66641	73129	79617	86105	92593	
全压 (Pa)	1684	1670	1685	1680	1637	1552	1431	1278	1119	943	
配用电机功率 (kw)	30kw-4	37kw-4			45kw-4						
1100rpm											
风量 (m³/h)	37622	44759	51895	59032	66169	73305	80442	87579	94715	101852	
全压 (Pa)	2037	2021	2038	2033	1980	1878	1731	1547	1354	1141	
配用电机功率 (kw)	37kw-4	45kw-4			55kw-4			75kw-4			
1200rpm											
风量 (m³/h)	41042	48828	56613	64399	72184	79969	87755	95540	103326	11111	
全压 (Pa)	2425	2405	2426	2420	2357	2235	2060	1841	1611	1358	
配用电机功率 (kw)	55kw-4				75kw-4						
1300rpm											
风量 (m³/h)	44462	52897	61331	69765	78199	86633	95068	103502	111936	120370	
全压 (Pa)	2846	2822	2847	2840	2766	2623	2418	2160	1891	1594	
配用电机功率 (kw)	75kw-4				90kw-4						
1400rpm											
风量 (m³/h)	47883	56966	66049	75132	84215	93298	102381	111464	120547	129630	
全压 (Pa)	3300	3273	3302	3294	3208	3041	2805	2505	2193	1848	
配用电机功率 (kw)	90kw-4			110kw-4				132kw-4			

PHF1120后倾风机外型、安装尺寸

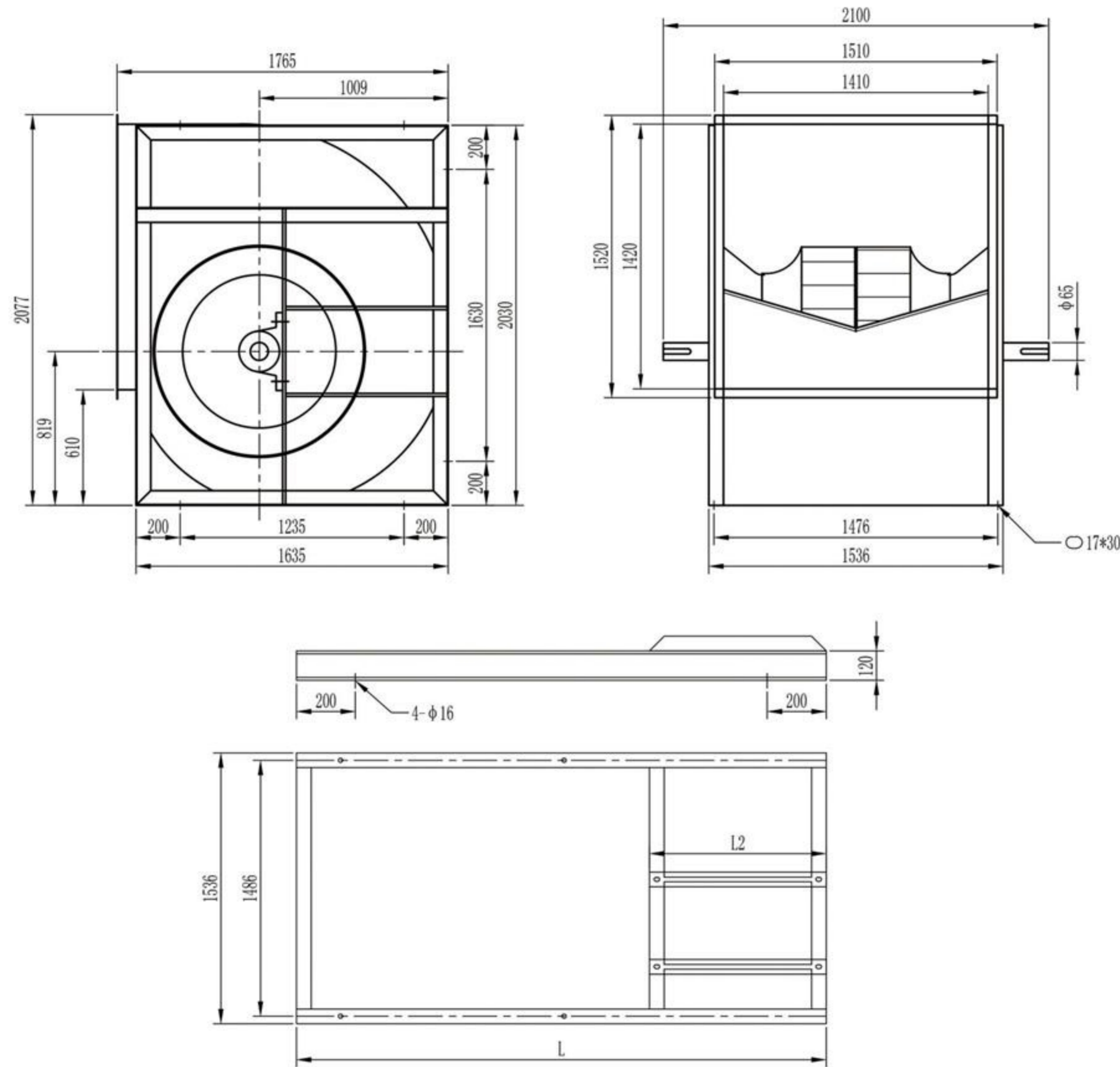

机座号	出风方向	L	L2 (满外)
Y180	0°/180°	2335	600
	90°	2730	
Y200	0°/180°	2395	660
	90°	2790	
Y225	0°/180°	2455	720
	90°	2850	
Y250	0°/180°	2535	800
	90°	2930	
Y280	0°/180°	2535	800
	90°	2930	

PHF1120后倾风机性能参数

650rpm							
风量 (m³/h)	32033	44739	53686	62634	80529	89477	98425
全压 (Pa)	885	901	885	818	601	451	284
配用电机功率 (kw)	18.5kw-6			22kw-6			
700rpm							
风量 (m³/h)	34497	48180	57816	67452	86724	96360	105996
全压 (Pa)	1026	1045	1026	949	697	523	329
配用电机功率 (kw)	22kw-6			30kw-6			
750rpm							
风量 (m³/h)	36961	51622	61945	72270	92918	103243	113567
全压 (Pa)	1178	1200	1178	1089	800	600	378
配用电机功率 (kw)	30kw-6			37kw-6			
800rpm							
风量 (m³/h)	39425	55063	66075	77088	99113	110126	121138
全压 (Pa)	1340	1365	1340	1239	910	683	430
配用电机功率 (kw)	30kw-6		37kw-6		45kw-6		
850rpm							
风量 (m³/h)	41889	58504	70205	81906	105308	117009	128709
全压 (Pa)	1513	1541	1513	1399	1027	771	485
配用电机功率 (kw)	37kw-6		45kw-6		55kw-6		
900rpm							
风量 (m³/h)	44353	61946	74334	86724	111502	123892	136280
全压 (Pa)	1696	1728	1696	1568	1152	864	544
配用电机功率 (kw)	45kw-6			55kw-6			
950rpm							
风量 (m³/h)	46817	65387	78464	91542	117697	130775	143851
全压 (Pa)	1890	1925	1890	1747	1283	963	606
配用电机功率 (kw)	55kw-6			75kw-6			
1000rpm							
风量 (m³/h)	49281	68829	82594	96360	123891	137658	151423
全压 (Pa)	2094	2133	2094	1936	1422	1067	672
配用电机功率 (kw)	55kw-6			75kw-6			

PHF1250后倾风机外型、安装尺寸

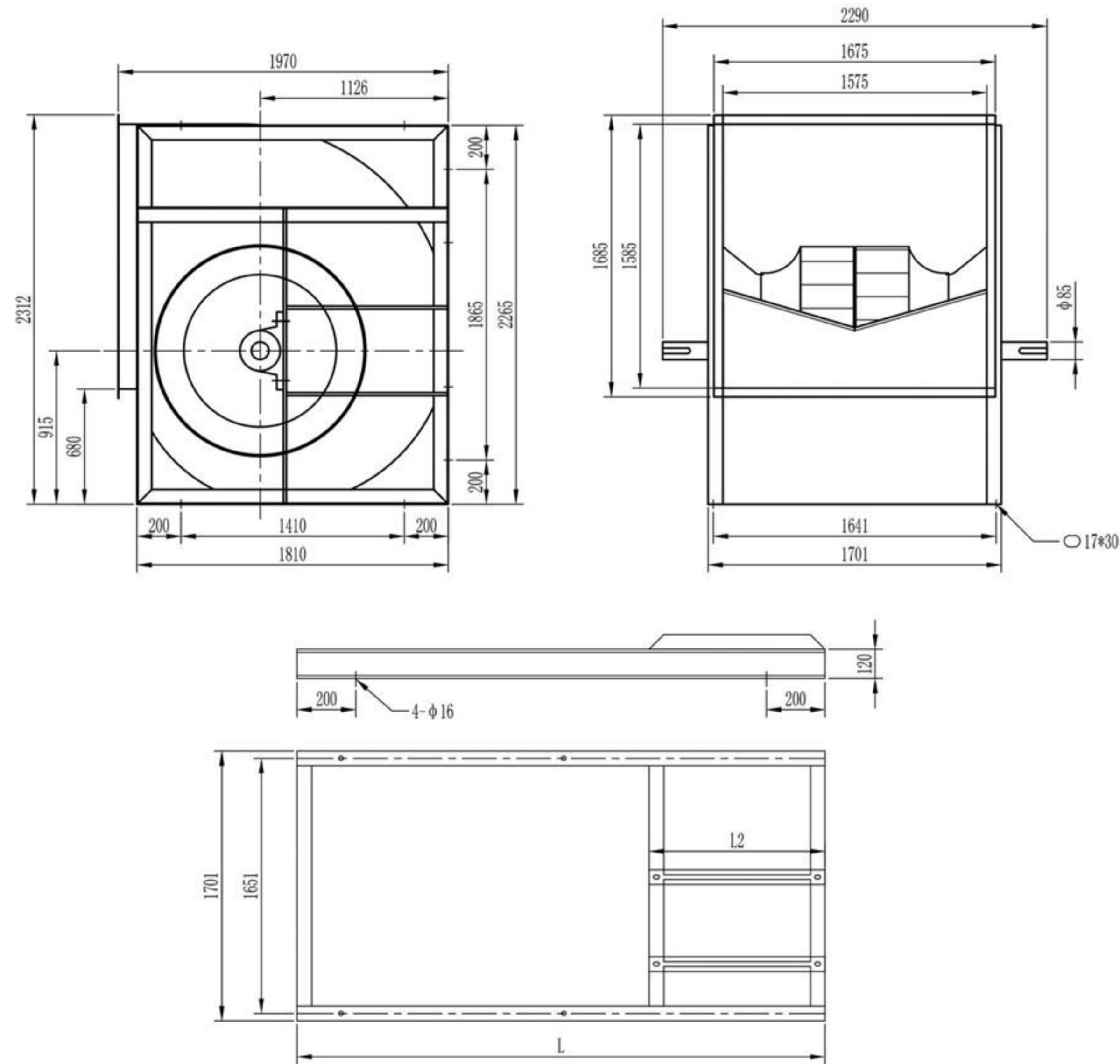

机座号	出风方向	L	L2 (满外)
Y180	0°/180°	2510	600
	90°	2970	
Y200	0°/180°	2570	660
	90°	3030	
Y225	0°/180°	2630	720
	90°	3090	
Y250	0°/180°	2710	800
	90°	3170	
Y280	0°/180°	2710	800
	90°	3170	
Y315	0°/180°	2910	1000
	90°	3370	

PHF1250后倾风机性能参数

600rpm							
风量 (m³/h)	41106	57411	68894	80375	103340	114822	126304
全压 (Pa)	939	957	939	868	637	478	301
配用电机功率 (kw)	22kw-6			30kw-6			
650rpm							
风量 (m³/h)	44532	62195	74635	87073	111952	124391	136829
全压 (Pa)	1102	1123	1102	1019	748	561	354
配用电机功率 (kw)	30kw-6			37kw-6			
700rpm							
风量 (m³/h)	47957	66980	80376	93771	120563	133959	147355
全压 (Pa)	1278	1302	1278	1181	868	651	410
配用电机功率 (kw)	37kw-6			45kw-6			
750rpm							
风量 (m³/h)	51383	71764	86117	100469	129175	143528	157880
全压 (Pa)	1467	1495	1467	1356	996	747	471
配用电机功率 (kw)	45kw-6			55kw-6			
800rpm							
风量 (m³/h)	54809	76548	91858	107167	137787	153097	168405
全压 (Pa)	1669	1701	1669	1543	1133	850	536
配用电机功率 (kw)	55kw-6			75kw-6			
850rpm							
风量 (m³/h)	58234	81333	97599	113865	146398	162665	178931
全压 (Pa)	1884	1920	1884	1742	1279	959	605
配用电机功率 (kw)	75kw-6			90kw-6			
900rpm							
风量 (m³/h)	61660	86117	103340	120563	155010	172234	189456
全压 (Pa)	2112	2153	2112	1953	1434	1076	678
配用电机功率 (kw)	75kw-6		90kw-6		110kw-6		
950rpm							
风量 (m³/h)	65085	90901	109082	127261	163622	181802	199981
全压 (Pa)	2354	2399	2354	2176	1598	1199	756
配用电机功率 (kw)	90kw-6		110kw-6		132kw-6		

PHF1400后倾风机外型、安装尺寸

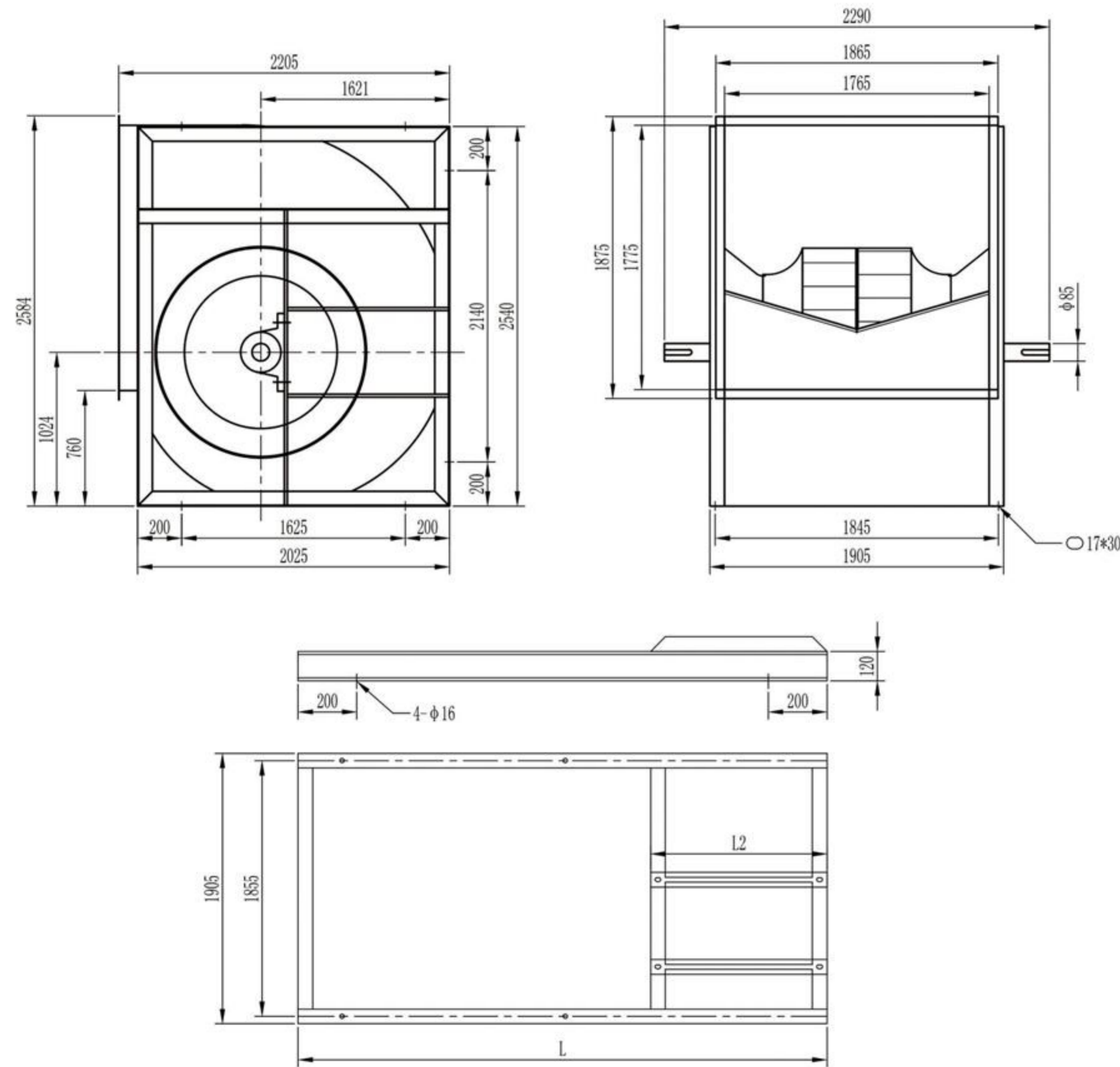

机座号	出风方向	L	L2 (满外)
Y200	0°/180°	2785	660
	90°	3300	
Y225	0°/180°	2845	720
	90°	3360	
Y250	0°/180°	2925	800
	90°	3440	
Y280	0°/180°	2826	800
	90°	3440	
Y315	0°/180°	3125	1000
	90°	3640	

PHF1400后倾风机性能参数

500rpm							
风量 (m³/h)	48126	67216	80659	94101	120988	134431	147874
全压 (Pa)	818	833	818	756	556	417	262
配用电机功率 (kw)	22kw-6			30kw-6			
550rpm							
风量 (m³/h)	52939	73937	88724	103512	133087	147874	162661
全压 (Pa)	990	1008	990	915	672	504	317
配用电机功率 (kw)	30kw-6		37kw-6		45kw-6		
600rpm							
风量 (m³/h)	57752	80659	96790	112922	145185	161317	177448
全压 (Pa)	1178	1200	1178	1089	800	600	378
配用电机功率 (kw)	37kw-6			55kw-6			
650rpm							
风量 (m³/h)	62564	87380	104856	122332	157284	174760	192236
全压 (Pa)	1382	1408	1382	1278	939	704	443
配用电机功率 (kw)	55kw-6			75kw-6			
700rpm							
风量 (m³/h)	67377	94102	112922	131742	169383	188203	207023
全压 (Pa)	1603	1633	1603	1482	1089	817	514
配用电机功率 (kw)	75kw-6				90kw-6		
750rpm							
风量 (m³/h)	72190	100824	120988	141152	181482	201646	221810
全压 (Pa)	1840	1875	1840	1701	1250	938	590
配用电机功率 (kw)	75kw-6		90kw-6		110kw-6		
800rpm							
风量 (m³/h)	77002	107545	129054	150562	193581	215089	236598
全压 (Pa)	2094	2133	2094	1936	1422	1067	671
配用电机功率 (kw)	90kw-6		110kw-6		132kw-6		
850rpm							
风量 (m³/h)	81815	114267	137120	159972	205679	228532	251385
全压 (Pa)	2364	2408	2364	2185	1606	1205	758
配用电机功率 (kw)	110kw-6			132kw-6			

PHF系列后倾风机箱外形尺寸(电机内置)

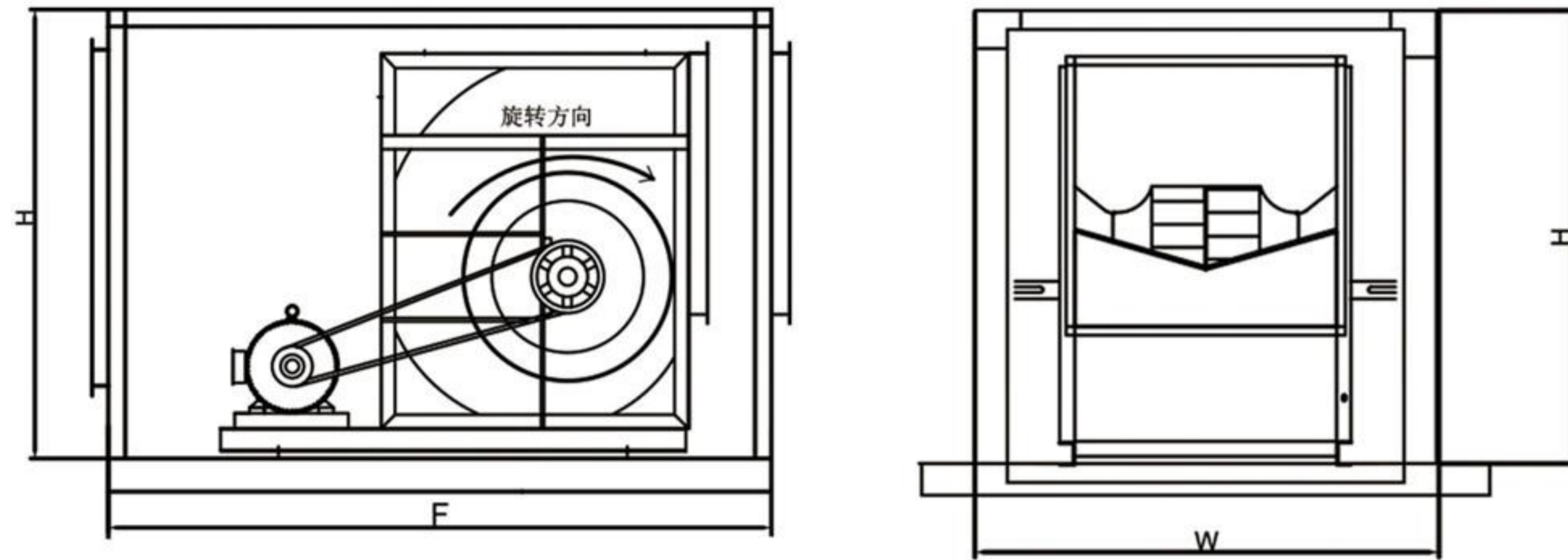

型号	W	H	F	出风口尺寸
PHF250	650	650	1150	320*320
PHF280	700	700	1200	355*355
PHF315	780	780	1350	400*400
PHF355	870	870	1450	450*450
PHF400	960	960	1550	500*500
PHF450	1050	1050	1700	560*560
PHF500	1200	1150	1800	630*630
PHF560	1350	1250	1900	710*710
PHF630	1480	1380	2050	800*800
PHF710	1650	1550	2250	900*900
PHF800	1850	1700	2400	1000*1000
PHF900	2050	1900	2550	1125*1125
PHF1000	2250	2000	2850	1250*1250
PHF1120	2300	2300	3100	1410*1420
PHF1250	2450	2550	3400	1575*1585
PHF1400	3200	2800	3750	1765*1775

W: 宽
H: 高
F: 箱体长度

PHF系列后倾风机箱外形尺寸(电机外置)

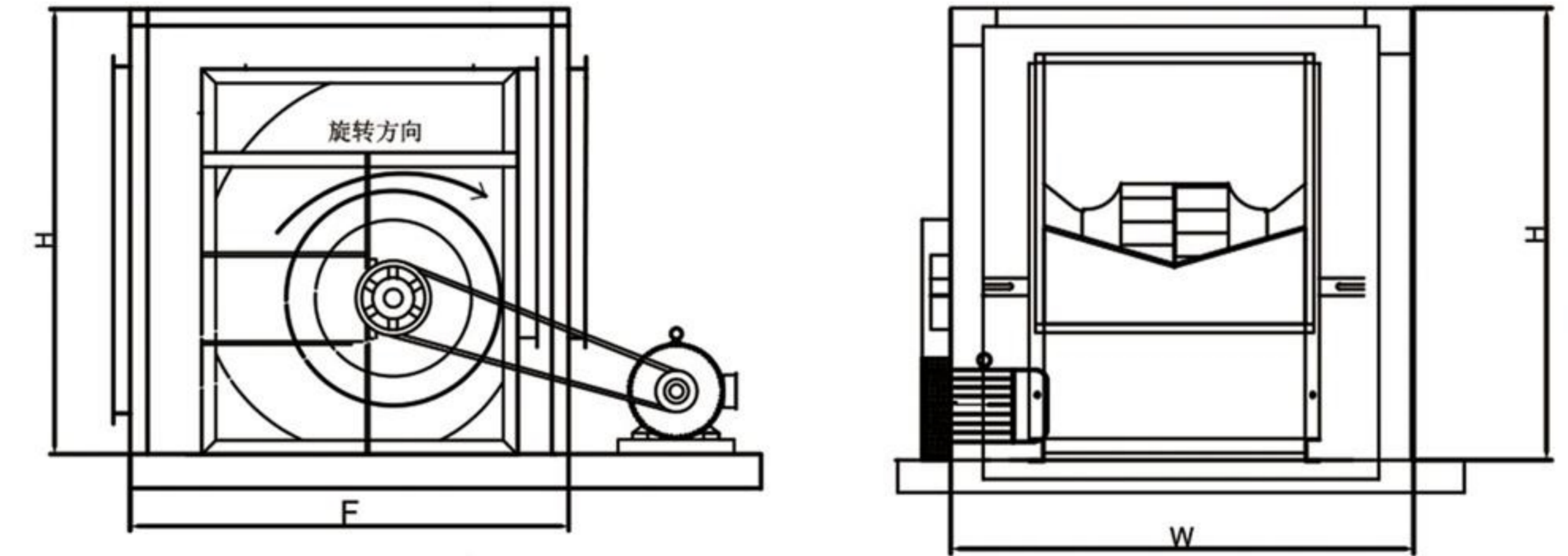

型号	W	H	F	出风口尺寸
PHF250	650	600	700	320*320
PHF280	700	650	750	355*355
PHF315	780	700	800	400*400
PHF355	870	800	900	450*450
PHF400	960	900	950	500*500
PHF450	1050	1000	1050	560*560
PHF500	1200	1100	1100	630*630
PHF560	1350	1200	1200	710*710
PHF630	1480	1300	1300	800*800
PHF710	1650	1450	1400	900*900
PHF800	1850	1600	1550	1000*1000
PHF900	2050	1800	1700	1125*1125
PHF1000	2250	1900	1800	1250*1250
PHF1120	2300	2250	2150	1410*1420
PHF1250	2450	2450	2400	1575*1585
PHF1400	3200	2800	2600	1765*1775

W: 宽
H: 高
F: 箱体长度

PYF系列风机



PYF系列前倾离心风机外形尺寸一览表

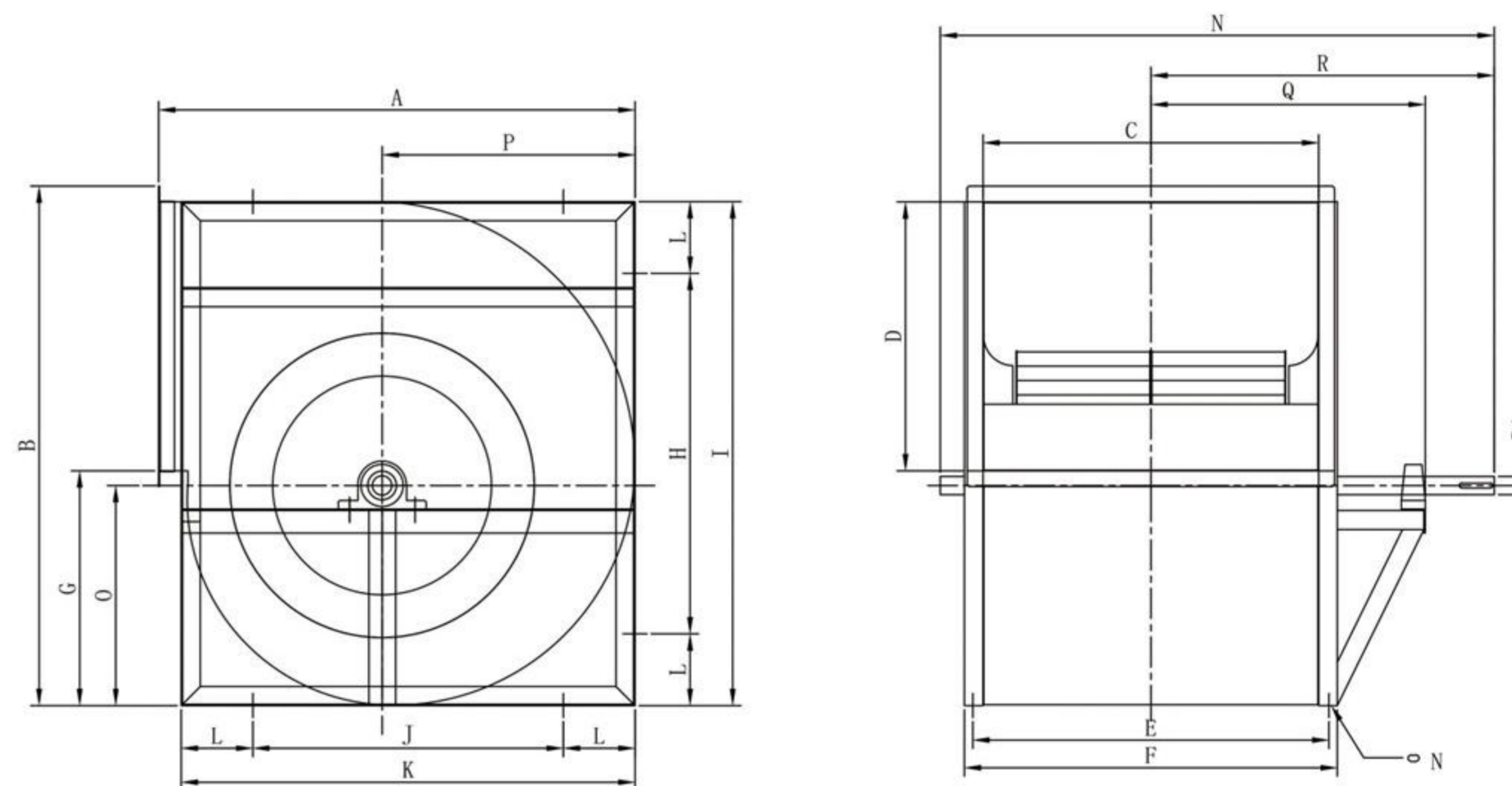

1. PYF系列风机采用皮带传动，可通过调整皮带轮大小，改变传动比，风机转速较灵活，该风机采用前向多翼叶轮，具有较低的转速即可达到较大的流量，因其转速较低的特点，所以产生的噪声和振动较小。是消防排烟设备理想的配套产品。
2. 出风方向具有0°，90°，180°多种安装方式，电机可后置安装，下置安装，侧置安装。
3. 流量范围从1000m³/h-100000m³/h。压力范围从200Pa-1000Pa。

注：风机的工作环境为：海拔高度不超过1000米，环境温度不低于-25℃，不高于40℃，相对湿度不高于90%。风机输送介质为温室空气，无腐蚀性，不含酸性，碱性，可燃气体，尘粒物质不大于150mg/m³。

单位：mm

风机型号	A	B	C	D	E	F	G	H	I	J	K	L	M	N	O	P	Q	R	D1
PYF250	375	436	383	153	413	443	250	305	405	245	345	50	10*15	710	178	204	342	467	24
PYF280	437	495	433	203	463	493	259	365	465	305	405	50	10*15	790	204	232	387	521	24
PYF315	530	605	433	263	463	493	309	375	575	285	485	100	10*15	790	245	286	387	511	28
PYF355	612	663	423	318	465	501	312	330	630	270	570	150	13*18	790	273	317	385	515	28
PYF400	612	663	513	318	555	591	312	330	630	270	570	150	13*18	850	273	317	398	528	28
PYF450	752	833	638	403	680	716	397	500	800	415	715	150	13*18	1000	347	402	488	613	32
PYF500	834	926	653	453	695	731	440	595	895	465	765	150	13*18	1060	388	447	520	663	32
PYF560	893	1062	703	563	745	781	466	730	1030	540	840	150	13*18	1160	423	486	576	726	38
PYF630	1000	1085	703	563	745	781	489	755	1055	650	950	150	13*18	1160	461	529	576	726	38
PYF710	1125	1253	843	653	907	943	567	920	1220	770	1070	150	13*18	1340	520	597	685	845	48
PYF800	1239	1427	903	823	967	1003	571	1095	1395	900	1200	150	13*18	1490	598	695	736	926	48
PYF900	1420	1648	1175	803	1239	1275	812	1316	1616	1050	1350	150	13*18	1735	673	790	870	1005	48
PYF1000	1581	1843	1175	903	1239	1275	907	1510	1810	1190	1490	150	13*18	1735	741	888	880	1005	55

PYF250前倾风机外形、安装尺寸

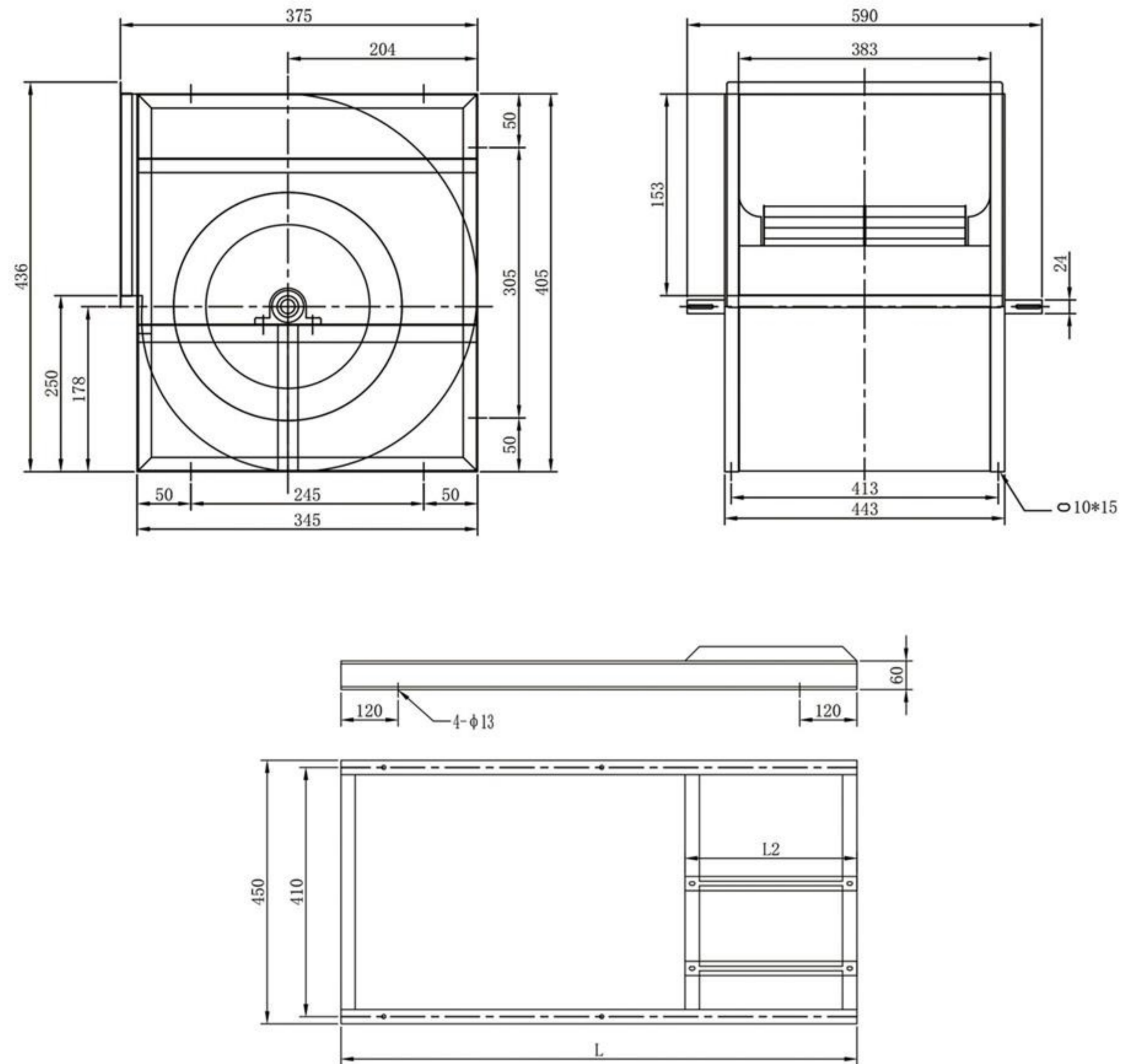

机座号	出风方向	L	L2 (满外)
Y80	0°/180°	685	340
	90°	745	
Y90-112	0°/180°	745	400
	90°	805	

PYF250前倾风机性能参数

1150rpm(匹配4极电机)										
风量 (m³/h)	1194	1457	1724	1990	2253	2520	2787	3049	3316	3583
全压 (Pa)	324	329	336	345	352	355	352	343	333	324
配用电机功率 (kw)	0.55kw						0.75kw		1.1kw	

1200rpm(匹配4极电机)										
风量 (m³/h)	1246	1520	1799	2077	2351	2629	2908	3182	3460	3738
全压 (Pa)	353	358	365	376	383	386	383	373	363	353
配用电机功率 (kw)	0.55kw						0.75kw		1.1kw	

1250rpm(匹配4极电机)										
风量 (m³/h)	1298	1584	1874	2163	2449	2739	3029	3314	3604	3894
全压 (Pa)	383	388	397	408	416	419	416	405	394	383
配用电机功率 (kw)	0.55kw						0.75kw		1.1kw	

1300rpm(匹配4极电机)										
风量 (m³/h)	1350	1647	1949	2250	2547	2849	3150	3447	3749	4050
全压 (Pa)	414	420	429	441	450	453	450	438	426	414
配用电机功率 (kw)	0.55kw			0.75kw			1.1kw			

1350rpm(匹配4极电机)										
风量 (m³/h)	1402	1710	2023	2337	2645	2958	3271	3580	3893	4206
全压 (Pa)	446	453	463	476	485	489	485	472	459	446
配用电机功率 (kw)	0.55kw		0.75kw			1.1kw			1.5kw	

1400rpm(匹配4极电机)										
风量 (m³/h)	1454	1774	2098	2423	2743	3068	3392	3712	4037	4362
全压 (Pa)	480	487	497	511	522	525	522	508	494	480
配用电机功率 (kw)	0.55kw		0.75kw			1.1kw			1.5kw	

1450rpm(匹配4极电机)											
风量 (m³/h)	1506	1837	2173	2510	2841	3177	3513	3845	4181	4517	
全压 (Pa)	515	522	534	549	560	564	560	545	530	515	
配用电机功率 (kw)	0.55kw		0.75kw			1.1kw			1.5kw		2.2kw

1500rpm(匹配4极电机)											
风量 (m³/h)	1558	1900	2248	2596	2939	3287	3635	3977	4325	4673	
全压 (Pa)	551	559	571	587	599	603	599	583	567	551	
配用电机功率 (kw)	0.55kw		0.75kw			1.1kw			1.5kw		2.2kw

PYF280前倾风机外形、安装尺寸

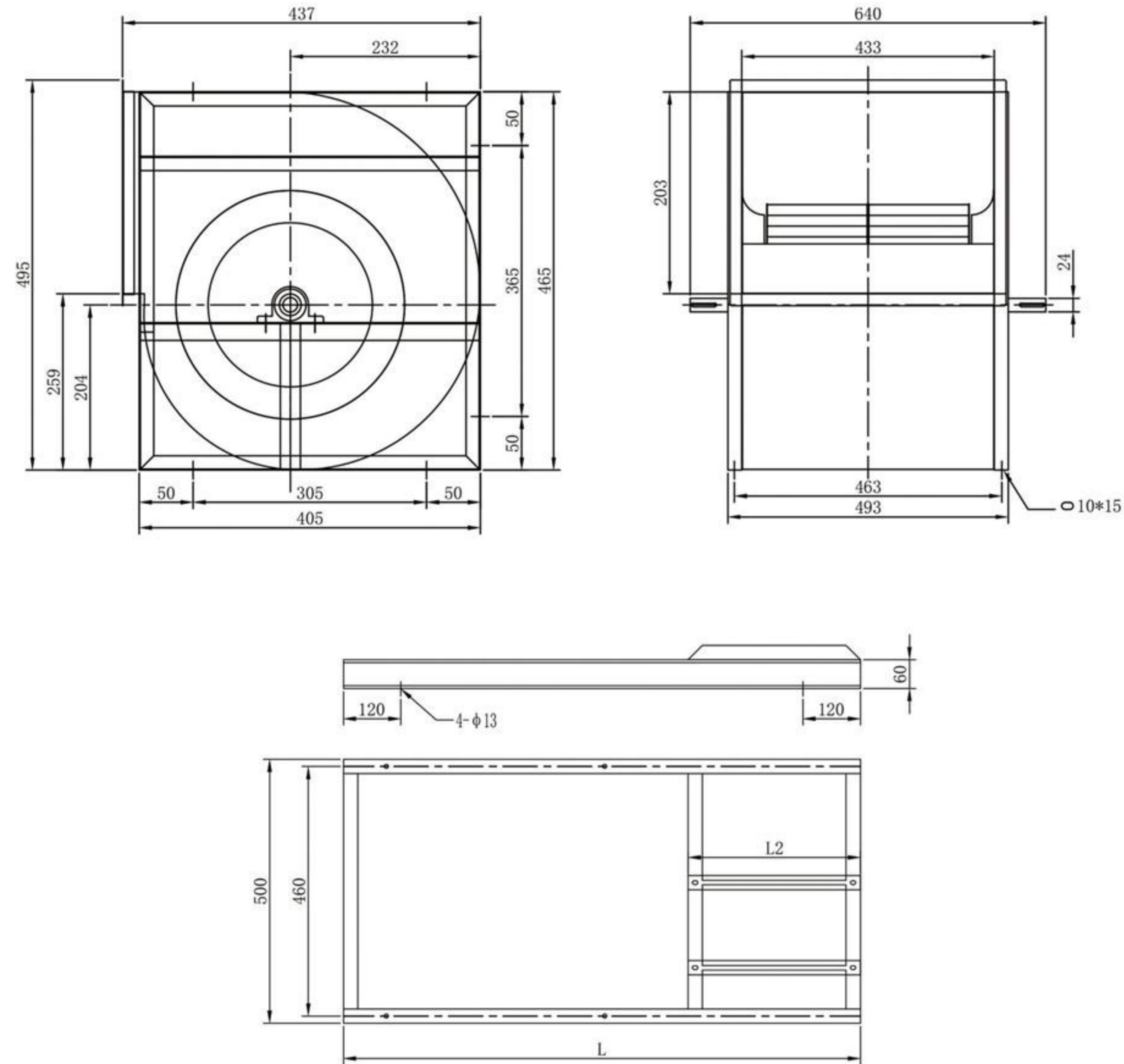

机座号	出风方向	L	L2 (满外)
Y80	0°/180°	745	340
	90°	805	
Y90-112	0°/180°	805	400
	90°	865	

PYF280前倾风机性能参数

1000rpm (匹配4极电机)										
风量 (m³/h)	1385	1769	2153	2537	2922	3306	3690	4071	4458	4846
全压 (Pa)	298	293	298	310	318	320	320	320	312	304
配用电机功率 (kw)	0.55kw			0.75kw			1.1kw			

1150rpm (匹配4极电机)										
风量 (m³/h)	1592	2034	2476	2918	3360	3802	4244	4681	5127	5573
全压 (Pa)	394	388	394	410	421	423	423	423	413	401
配用电机功率 (kw)	0.55kw		0.75kw		1.1kw			1.5kw		

1200rpm (匹配4极电机)										
风量 (m³/h)	1662	2123	2584	3045	3506	3967	4428	4885	5350	5815
全压 (Pa)	429	422	429	446	458	460	460	460	450	437
配用电机功率 (kw)	0.55kw		0.75kw		1.1kw		1.5kw		2.2kw	

1250rpm (匹配4极电机)										
风量 (m³/h)	1731	2211	2691	3172	3652	4132	4613	5088	5573	6058
全压 (Pa)	466	458	465	484	497	499	499	499	488	474
配用电机功率 (kw)	0.55kw		1.1kw			1.5kw		2.2kw		

1300rpm (匹配4极电机)										
风量 (m³/h)	1800	2300	2799	3299	3798	4298	4797	5292	5796	6300
全压 (Pa)	504	495	503	523	537	540	540	540	528	513
配用电机功率 (kw)	0.75kw		1.1kw		1.5kw		1.5kw		2.2kw	

1350rpm (匹配4极电机)										
风量 (m³/h)	1869	2388	2907	3425	3944	4463	4982	5496	6019	6542
全压 (Pa)	544	534	543	564	580	582	582	582	570	553
配用电机功率 (kw)	0.75kw		1.1kw		1.5kw		2.2kw		3kw	

1400rpm (匹配4极电机)										
风量 (m³/h)	1938	2476	3014	3552	4090	4628	5166	5699	6242	6785
全压 (Pa)	585	575	584	607	623	626	626	626	612	595
配用电机功率 (kw)	0.75kw		1.1kw		1.5kw		2.2kw		3kw	

1450rpm (匹配4极电机)										
风量 (m³/h)	2008	2565	3122	3679	4236	4793	5351	5903	6465	7027
全压 (Pa)	627	616	626	651	669	672	672	672	657	638
配用电机功率 (kw)	1.1kw		1.5kw		2.2kw		3kw			

PYF315前倾风机外形、安装尺寸

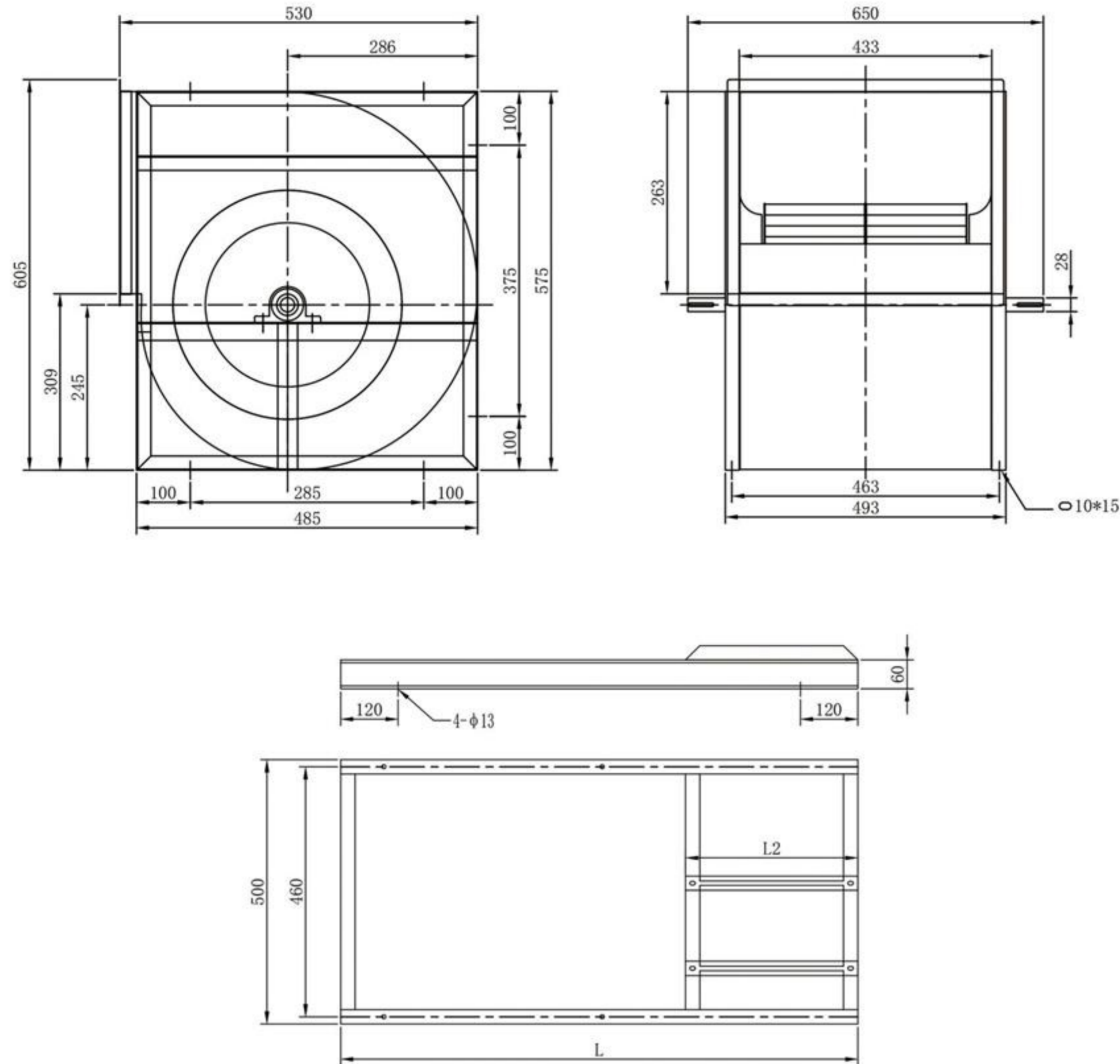

机座号	出风方向	L	L2 (满外)
Y80	0°/180°	825	340
	90°	915	
Y90-112	0°/180°	885	400
	90°	975	
Y132	0°/180°	965	480
	90°	1055	

PYF315前倾风机性能参数

1000rpm (匹配4极电机)										
风量 (m³/h)	2000	2443	2887	3333	3773	4220	4667	5107	5553	6000
全压 (Pa)	309	316	326	342	348	350	349	342	329	311
配用电机功率 (kw)	0.55kw		0.75kw		1.1kw		1.5kw			

1050rpm (匹配4极电机)										
风量 (m³/h)	2100	2566	3031	3500	3962	4431	4900	5362	5831	6300
全压 (Pa)	341	348	359	377	384	386	385	377	363	343
配用电机功率 (kw)	0.55kw		0.75kw		1.1kw		1.5kw			

1100rpm (匹配4极电机)										
风量 (m³/h)	2200	2688	3175	3667	4151	4642	5133	5617	6109	6600
全压 (Pa)	374	382	394	414	421	424	422	413	398	376
配用电机功率 (kw)	0.55kw	0.75kw		1.1kw		1.5kw		2.2kw		

1150rpm (匹配4极电机)										
风量 (m³/h)	2300	2810	3320	3833	4339	4853	5367	5873	6386	6900
全压 (Pa)	409	417	431	453	460	463	461	452	435	411
配用电机功率 (kw)	0.55kw	0.75kw	1.1kw		1.5kw		2.2kw			

1200rpm (匹配4极电机)										
风量 (m³/h)	2400	2932	3464	4000	4528	5064	5600	6128	6664	7200
全压 (Pa)	445	454	469	493	501	505	502	492	474	448
配用电机功率 (kw)	0.75kw		1.1kw		1.5kw		2.2kw			

1250rpm (匹配4极电机)										
风量 (m³/h)	2500	3054	3608	4167	4717	5275	5833	6383	6942	7500
全压 (Pa)	483	493	509	535	544	547	545	534	514	486
配用电机功率 (kw)	0.75kw	1.1kw		1.5kw		2.2kw		3kw		

1300rpm (匹配4极电机)										
风量 (m³/h)	2600	3176	3753	4333	4905	5486	6067	6639	7219	7800
全压 (Pa)	522	533	551	578	588	592	590	577	556	526
配用电机功率 (kw)	1.1kw		1.5kw		2.2kw		3kw			

1350rpm (匹配4极电机)										
风量 (m³/h)	2700	3299	3897	4500	5094	5697	6300	6894	7497	8100
全压 (Pa)	563	575	594	624	634	639	636	622	600	567
配用电机功率 (kw)	1.1kw		1.5kw		2.2kw		3kw			

PYF355前倾风机外形、安装尺寸

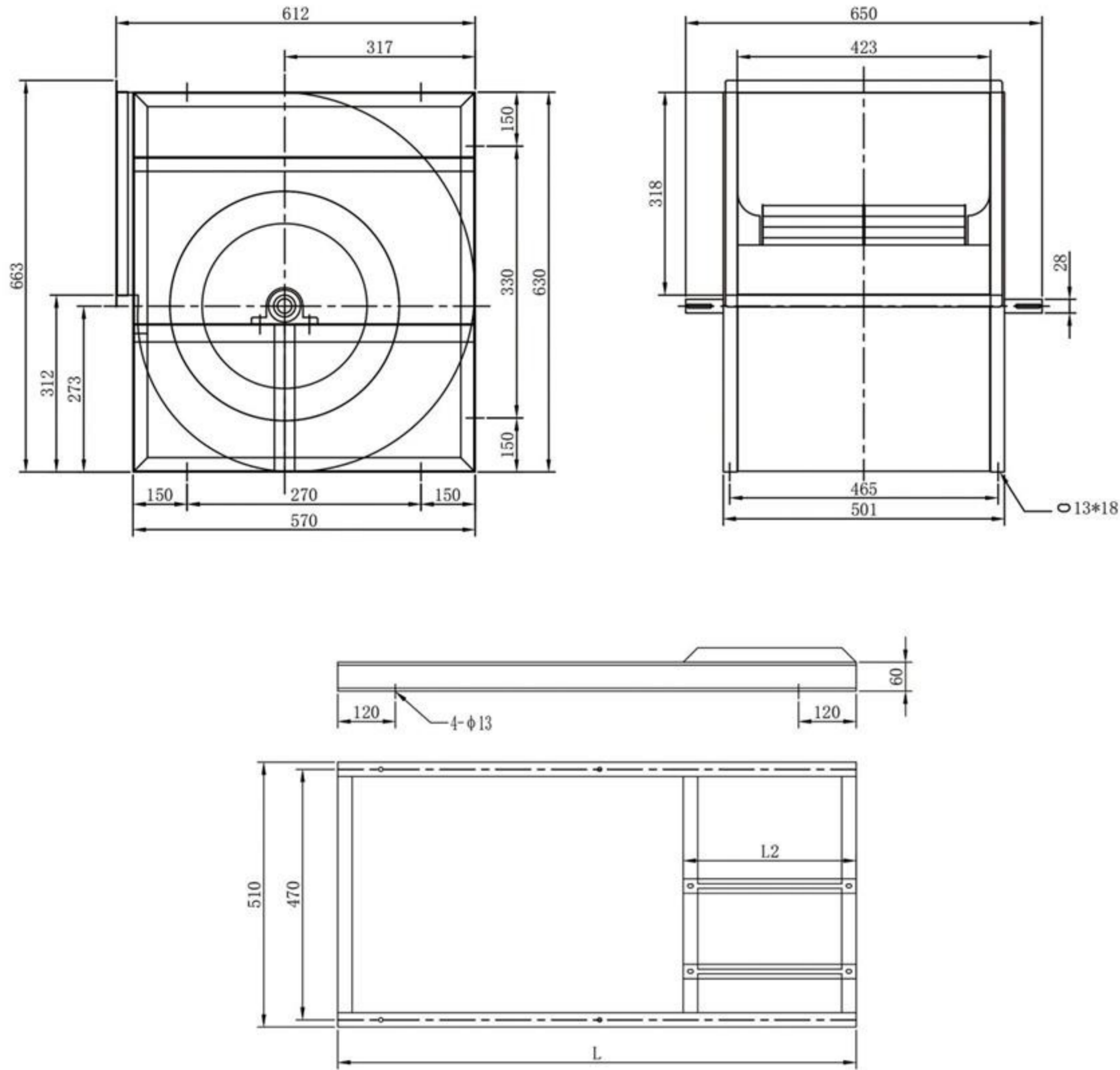

机座号	出风方向	L	L2 (满外)
Y90-112	0°/180°	970	400
	90°	1030	
Y132	0°/180°	1050	480
	90°	1110	
Y160	0°/180°	1190	520
	90°	1150	

PYF355前倾风机性能参数

1100rpm (匹配4极电机)										
风量 (m³/h)	2256	2910	3548	4200	4832	5482	6118	6765	7402	8051
全压 (Pa)	478	440	421	420	420	424	415	398	367	331
配用电机功率 (kw)	1.1kw			2.2kw			3kw			

1150rpm (匹配4极电机)										
风量 (m³/h)	2359	3042	3709	4391	5052	5731	6396	7072	7739	8417
全压 (Pa)	522	481	461	459	460	463	454	435	401	362
配用电机功率 (kw)	1.5kw		2.2kw				3kw		4kw	

1200rpm (匹配4极电机)										
风量 (m³/h)	2461	3174	3871	4582	5271	5980	6674	7380	8075	8783
全压 (Pa)	568	523	501	500	500	504	494	474	437	394
配用电机功率 (kw)	1.5kw	2.2kw			3kw			4kw		

1250rpm (匹配4极电机)										
风量 (m³/h)	2564	3306	4032	4773	5491	6229	6952	7687	8412	9149
全压 (Pa)	617	568	544	542	543	547	536	514	474	427
配用电机功率 (kw)	2.2kw			3kw			4kw		5.5kw	

1300rpm (匹配4极电机)										
风量 (m³/h)	2666	3439	4193	4964	5711	6478	7230	7995	8748	9515
全压 (Pa)	667	614	589	587	587	592	580	556	513	462
配用电机功率 (kw)	2.2kw		3kw			4kw		5.5kw		

1350rpm (匹配4极电机)										
风量 (m³/h)	2769	3571	4354	5155	5930	6728	7508	8302	9085	9881
全压 (Pa)	719	662	635	633	633	638	626	599	553	499
配用电机功率 (kw)	2.2kw	3kw			4kw			5.5kw		

1400rpm (匹配4极电机)										
风量 (m³/h)	2871	3703	4516	5346	6150	6977	7786	8610	9421	10247
全压 (Pa)	774	712	683	680	681	686	673	645	594	536
配用电机功率 (kw)	2.2kw	3kw		4kw			5.5kw		7.5kw	

1450rpm (匹配4极电机)										
风量 (m³/h)	2974	3835	4677	5537	6369	7226	8064	8917	9758	10613
全压 (Pa)	830	764	732	730	731	736	722	691	638	575
配用电机功率 (kw)	3kw		4kw			5.5kw		7.5kw		

PYF400前倾风机外形、安装尺寸

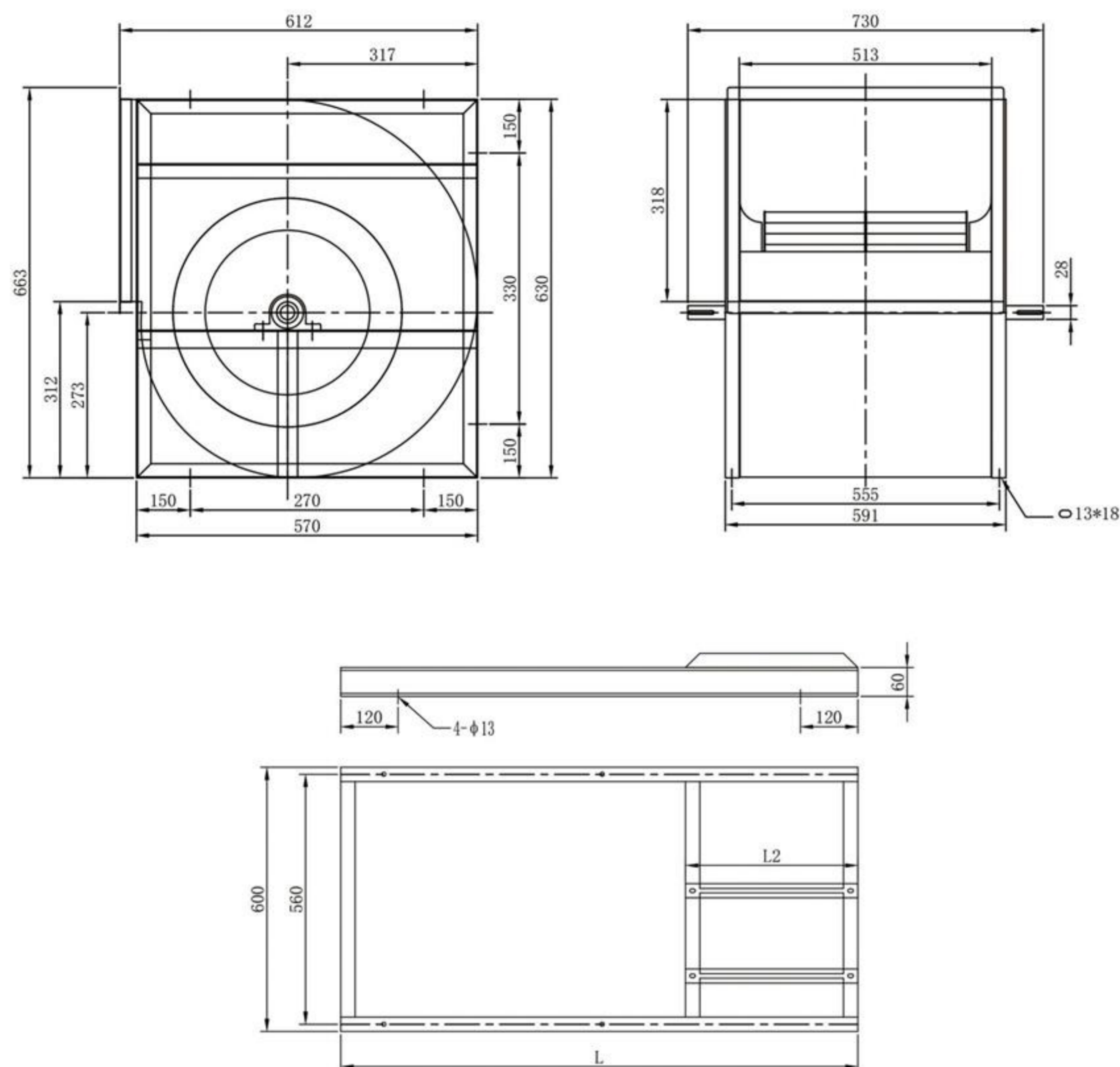

机座号	出风方向	L	L2 (满外)
Y90-112	0°/180°	970	400
	90°	1130	
Y132	0°/180°	1050	480
	90°	1110	
Y160	0°/180°	1090	520
	90°	1150	

PYF400前倾风机性能参数

1100rpm(匹配4极电机)										
风量 (m³/h)	2751	3548	4327	5122	5893	6685	7460	8250	9027	9819
全压 (Pa)	478	440	421	420	420	424	415	398	367	331
配用电机功率 (kw)	1.5kw		2.2kw			3kw			4kw	

1150rpm(匹配4极电机)										
风量 (m³/h)	2876	3710	4524	5355	6161	6989	7799	8625	9438	10265
全压 (Pa)	522	481	461	459	460	463	454	435	401	362
配用电机功率 (kw)	1.5kw	2.2kw			3kw			4kw	5.5kw	

1200rpm(匹配4极电机)										
风量 (m³/h)	3001	3871	4720	5588	6428	7293	8139	9000	9848	10711
全压 (Pa)	568	523	501	500	500	504	494	474	437	394
配用电机功率 (kw)	2.2kw		3kw			4kw			5.5kw	

1250rpm(匹配4极电机)										
风量 (m³/h)	3126	4032	4917	5821	6696	7597	8478	9375	10258	11157
全压 (Pa)	617	568	544	542	543	547	536	514	474	427
配用电机功率 (kw)	2.2kw		3kw			4kw			5.5kw	

1300rpm(匹配4极电机)										
风量 (m³/h)	3251	4194	5114	6053	6964	7901	8817	9750	10669	11604
全压 (Pa)	667	614	589	587	587	592	580	556	513	462
配用电机功率 (kw)	2.2kw	3kw		4kw			5.5kw			7.5kw

1350rpm(匹配4极电机)										
风量 (m³/h)	3376	4355	5310	6286	7232	8204	9156	10125	11079	12050
全压 (Pa)	719	662	635	633	633	638	626	599	553	499
配用电机功率 (kw)	3kw		4kw			5.5kw			7.5kw	

1400rpm(匹配4极电机)										
风量 (m³/h)	3502	4516	5507	6519	7500	8508	9495	10500	11489	12496
全压 (Pa)	774	712	683	680	681	686	673	645	594	536
配用电机功率 (kw)	3kw	4kw			5.5kw			7.5kw		

1450rpm(匹配4极电机)										
风量 (m³/h)	3627	4677	5704	6752	7768	8812	9834	10875	11900	12943
全压 (Pa)	830	764	732	730	731	736	722	691	638	575
配用电机功率 (kw)	3kw	4kw		5.5kw			7.5kw			不可用区域

PYF450前倾风机外形、安装尺寸

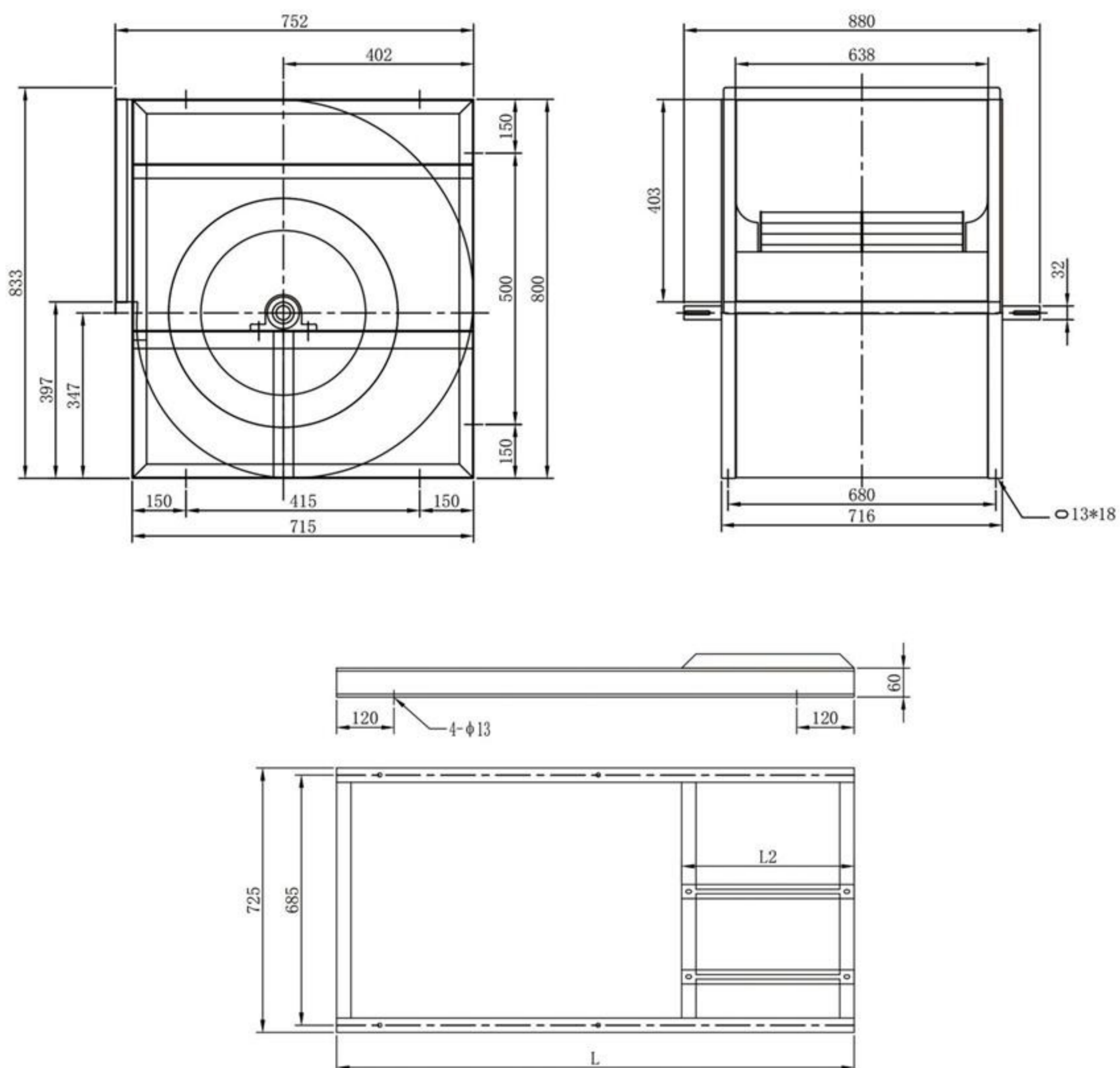

机座号	出风方向	L	L2 (满外)
Y90-112	0°/180°	1115	400
	90°	1200	
Y132	0°/180°	1195	480
	90°	1280	
Y160	0°/180°	1235	520
	90°	1320	
Y180	0°/180°	1315	600
	90°	1400	

PYF450前倾风机性能参数

700rpm (匹配4极电机)										
风量 (m³/h)	5818	7758	9317	10665	11871	12987	14027	15010	15926	16832
全压 (Pa)	333	344	355	372	375	367	352	340	318	296
配用电机功率 (kw)	2.2kw		3kw			4kw		5.5kw		

750rpm (匹配4极电机)										
风量 (m³/h)	6234	8312	9983	11427	12719	13915	15029	16082	17063	18034
全压 (Pa)	382	394	408	427	430	421	404	390	365	340
配用电机功率 (kw)	2.2kw	3kw		4kw			5.5kw		7.5kw	

800rpm (匹配4极电机)										
风量 (m³/h)	6649	8867	10648	12188	13567	14843	16031	17154	18201	19236
全压 (Pa)	435	449	464	486	489	479	460	444	415	387
配用电机功率 (kw)	3kw		4kw		5.5kw			7.5kw		

850rpm (匹配4极电机)										
风量 (m³/h)	7065	9421	11314	12950	14415	15770	17033	18226	19338	20438
全压 (Pa)	491	507	524	548	552	541	519	502	469	437
配用电机功率 (kw)	3kw		5.5kw			7.5kw		11kw		

900rpm (匹配4极电机)										
风量 (m³/h)	7480	9975	11979	13712	15263	16698	18035	19298	20476	21641
全压 (Pa)	550	568	587	615	619	606	582	562	526	490
配用电机功率 (kw)	4kw		5.5kw		7.5kw			11kw		

950rpm (匹配4极电机)										
风量 (m³/h)	7896	10529	12645	14474	16111	17626	19037	20370	21613	22843
全压 (Pa)	613	633	654	685	690	676	648	626	586	545
配用电机功率 (kw)	4kw	5.5kw		7.5kw			11kw		15kw	

1000rpm (匹配4极电机)										
风量 (m³/h)	8311	11083	13310	15235	16958	18553	20039	21442	22751	24045
全压 (Pa)	679	701	725	759	764	749	718	694	649	604
配用电机功率 (kw)	5.5kw		7.5kw			11kw		15kw		

1050rpm (匹配4极电机)										
风量 (m³/h)	8727	11637	13976	15997	17806	19481	21041	22514	23889	25248
全压 (Pa)	749	773	799	837	843	825	792	765	715	666
配用电机功率 (kw)	5.5kw		7.5kw		11kw			15kw		不可用区域

PYF500前倾风机外形、安装尺寸

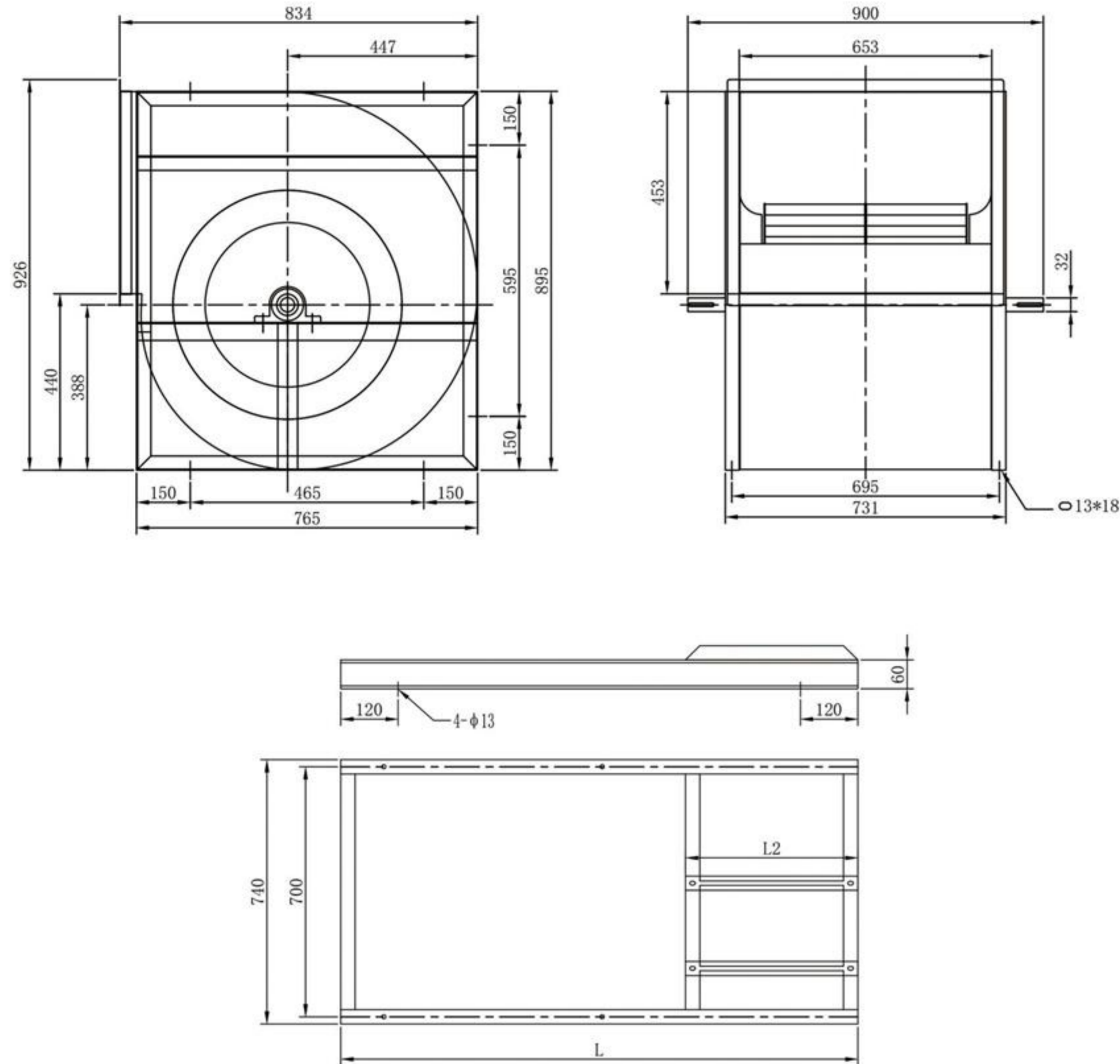

机座号	出风方向	L	L2 (满外)
Y132	0°/180°	1245	480
	90°	1375	
Y160	0°/180°	1285	520
	90°	1415	
Y180	0°/180°	1365	600
	90°	1495	
Y200	0°/180°	1425	660
	90°	1555	

PYF500前倾风机性能参数

650rpm (匹配4极电机)										
风量 (m³/h)	8648	11136	13176	14971	16572	18043	19413	20726	22049	23275
全压 (Pa)	338	343	347	353	353	352	351	352	337	325
配用电机功率 (kw)	2.2kw	3kw		4kw		5.5kw		7.5kw		

700rpm (匹配4极电机)										
风量 (m³/h)	9314	11992	14189	16123	17847	19431	20906	22320	23745	25065
全压 (Pa)	392	398	402	410	410	409	407	408	391	376
配用电机功率 (kw)	3kw	4kw		5.5kw		7.5kw		11kw		

750rpm (匹配4极电机)										
风量 (m³/h)	9979	12849	15203	17275	19121	20818	22399	23915	25441	26856
全压 (Pa)	450	457	462	470	470	469	467	468	449	432
配用电机功率 (kw)	4kw		5.5kw		7.5kw		11kw			

800rpm (匹配4极电机)										
风量 (m³/h)	10644	13706	16216	18426	20396	22206	23893	25509	27137	28646
全压 (Pa)	512	520	526	535	535	534	532	533	511	492
配用电机功率 (kw)	4kw	5.5kw		7.5kw		11kw		15kw		

850rpm (匹配4极电机)										
风量 (m³/h)	11309	14562	17230	19578	21671	23594	25386	27103	28834	30437
全压 (Pa)	579	587	593	604	604	603	600	601	576	555
配用电机功率 (kw)	5.5kw		7.5kw		11kw		15kw			

900rpm (匹配4极电机)										
风量 (m³/h)	11975	15419	18244	20730	22946	24982	26879	28698	30530	32227
全压 (Pa)	649	658	665	677	677	676	673	674	646	622
配用电机功率 (kw)	7.5kw		11kw		15kw		18.5kw			

950rpm (匹配4极电机)										
风量 (m³/h)	12640	16275	19257	21881	24220	26370	28372	30292	32226	34017
全压 (Pa)	723	733	741	755	754	753	750	751	720	693
配用电机功率 (kw)	7.5kw	11kw		15kw		15kw		18.5kw		22kw

1000rpm (匹配4极电机)										
风量 (m³/h)	13305	17132	20271	23033	25495	27758	29866	31886	33922	35808
全压 (Pa)	801	812	821	836	836	834	831	832	798	768
配用电机功率 (kw)	11kw		15kw		18.5kw		不可用区域			

PYF560前倾风机外形、安装尺寸

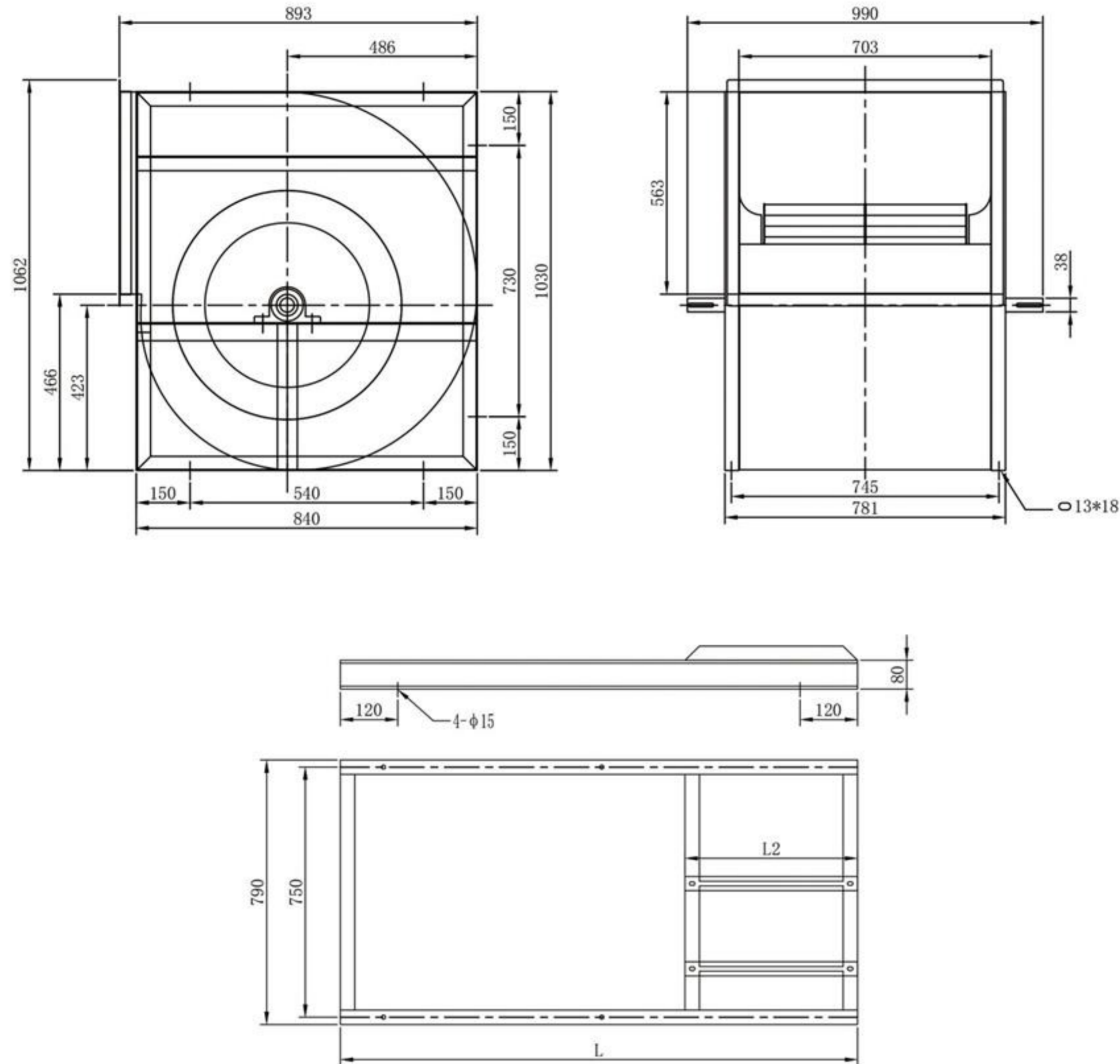

机座号	出风方向	L	L2 (满外)
Y132	0°/180°	1320	480
	90°	1510	
Y160	0°/180°	1360	520
	90°	1550	
Y180	0°/180°	1440	600
	90°	1630	
Y200	0°/180°	1500	660
	90°	1690	

PYF560前倾风机性能参数

500rpm (匹配6极电机)										
风量 (m³/h)	7253	9831	11889	13646	15233	16646	17997	19309	20516	21644
全压 (Pa)	273	277	294	298	297	295	286	239	207	184
配用电机功率 (kw)	1.5kw	2.2kw		3kw			4kw		5.5kw	

550rpm (匹配6极电机)										
风量 (m³/h)	7979	10814	13078	15010	16756	18310	19797	21240	22568	23809
全压 (Pa)	330	335	355	361	359	357	346	290	250	223
配用电机功率 (kw)	2.2kw		3kw		4kw		5.5kw		7.5kw	

600rpm (匹配6极电机)										
风量 (m³/h)	8704	11797	14267	16375	18280	19975	21596	23171	24619	25973
全压 (Pa)	393	399	423	429	428	425	411	345	298	265
配用电机功率 (kw)	3kw		4kw		5.5kw			7.5kw		

650rpm (匹配4极电机)										
风量 (m³/h)	9429	12780	15456	17739	19803	21640	23396	25102	26671	28137
全压 (Pa)	461	468	496	504	502	498	483	405	350	311
配用电机功率 (kw)	3kw	4kw	5.5kw			7.5kw		11kw		

700rpm (匹配4极电机)										
风量 (m³/h)	10155	13763	16645	19104	21326	23304	25196	27033	28723	30302
全压 (Pa)	534	543	576	584	582	578	560	469	406	361
配用电机功率 (kw)	4kw	5.5kw		7.5kw			11kw			15kw

750rpm (匹配4极电机)										
风量 (m³/h)	10880	14746	17834	20469	22849	24969	26996	28964	30774	32466
全压 (Pa)	613	623	661	670	668	664	643	539	466	414
配用电机功率 (kw)	5.5kw	7.5kw			11kw			15kw		

800rpm (匹配4极电机)										
风量 (m³/h)	11605	15729	19023	21833	24373	26633	28795	30895	32826	34631
全压 (Pa)	698	709	752	763	760	755	731	613	530	471
配用电机功率 (kw)	7.5kw		11kw			15kw			18.5kw	

850rpm (匹配4极电机)										
风量 (m³/h)	12331	16712	20211	23198	25896	28298	30595	32826	34877	36795
全压 (Pa)	788	801	849	861	858	852	826	692	598	532
配用电机功率 (kw)	7.5kw	11kw			15kw		18.5kw		22kw	

PYF630前倾风机外形、安装尺寸

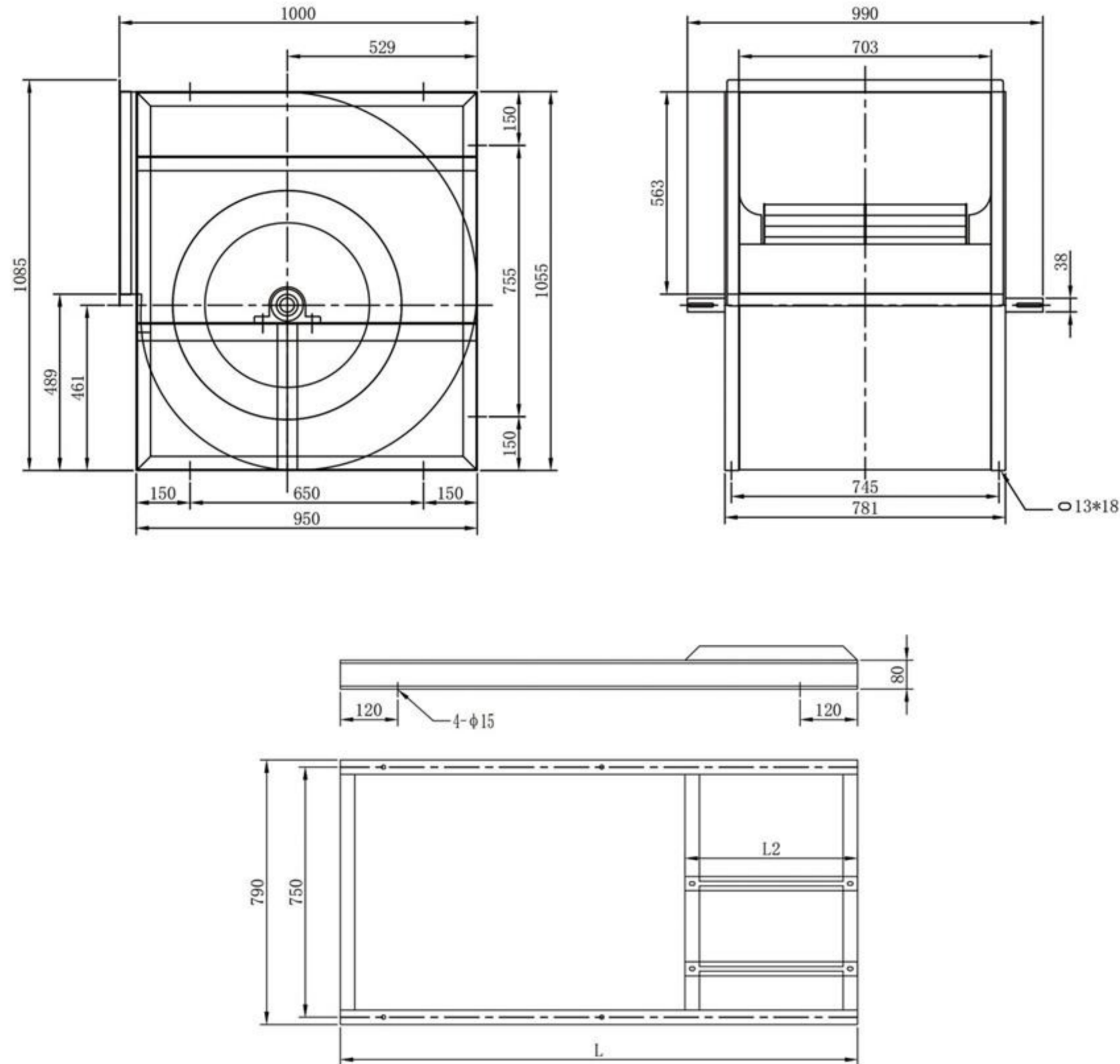

机座号	出风方向	L	L2 (满外)
Y132	0°/180°	1430	480
	90°	1535	
Y160	0°/180°	1470	520
	90°	1575	
Y180	0°/180°	1550	600
	90°	11655	
Y200	0°/180°	1610	660
	90°	1715	
Y225	0°/180°	1670	720
	90°	1775	

PYF630前倾风机性能参数

400rpm (匹配6极电机)										
风量 (m³/h)	1672	5582	7910	11276	13894	16137	18146	20026	21858	24479
全压 (Pa)	256	212	211	241	255	259	257	254	244	231
配用电机功率 (kw)	1.1kw		1.5kw	2.2kw		3kw		4kw		5.5kw

450rpm (匹配6极电机)										
风量 (m³/h)	1881	6280	8898	12686	15630	18154	20415	22529	24591	27539
全压 (Pa)	325	268	268	305	322	328	326	322	309	293
配用电机功率 (kw)	1.5kw		2.2kw	3kw		4kw		5.5kw		7.5kw

500 (匹配6极电机)										
风量 (m³/h)	2090	6977	9887	14095	17367	20172	22683	25032	27323	30599
全压 (Pa)	401	331	330	376	398	405	402	398	382	361
配用电机功率 (kw)	2.2kw		3kw	4kw		5.5kw		7.5kw		11kw

550 (匹配6极电机)										
风量 (m³/h)	2299	7675	10876	15505	19104	22189	24951	27535	30055	33658
全压 (Pa)	485	400	400	455	482	490	487	481	462	437
配用电机功率 (kw)	3kw		4kw	5.5kw		7.5kw		11kw		15kw

600 (匹配6极电机)										
风量 (m³/h)	2508	8373	11865	16914	20841	24206	27220	30039	32788	36718
全压 (Pa)	577	476	476	542	573	583	579	572	550	520
配用电机功率 (kw)	4kw		5.5kw		7.5kw		11kw		15kw	

650 (匹配4极电机)										
风量 (m³/h)	2717	9071	12853	18324	22577	26223	29488	32542	35520	39778
全压 (Pa)	677	559	558	636	673	684	680	672	645	610
配用电机功率 (kw)	4kw		5.5kw		7.5kw		11kw		15kw	

700 (匹配4极电机)										
风量 (m³/h)	2926	9768	13842	19733	24314	28240	31756	35045	38252	42838
全压 (Pa)	785	648	648	738	780	793	788	779	748	708
配用电机功率 (kw)	5.5kw		7.5kw		11kw		15kw		18.5kw	

750 (匹配4极电机)										
风量 (m³/h)	3135	10466	14831	21143	26051	30257	34025	37548	40984	45898
全压 (Pa)	902	744	743	847	896	910	905	894	859	813
配用电机功率 (kw)	7.5kw	7.5kw	11kw		15kw		18.5kw		22kw	

PYF710前倾风机外形、安装尺寸

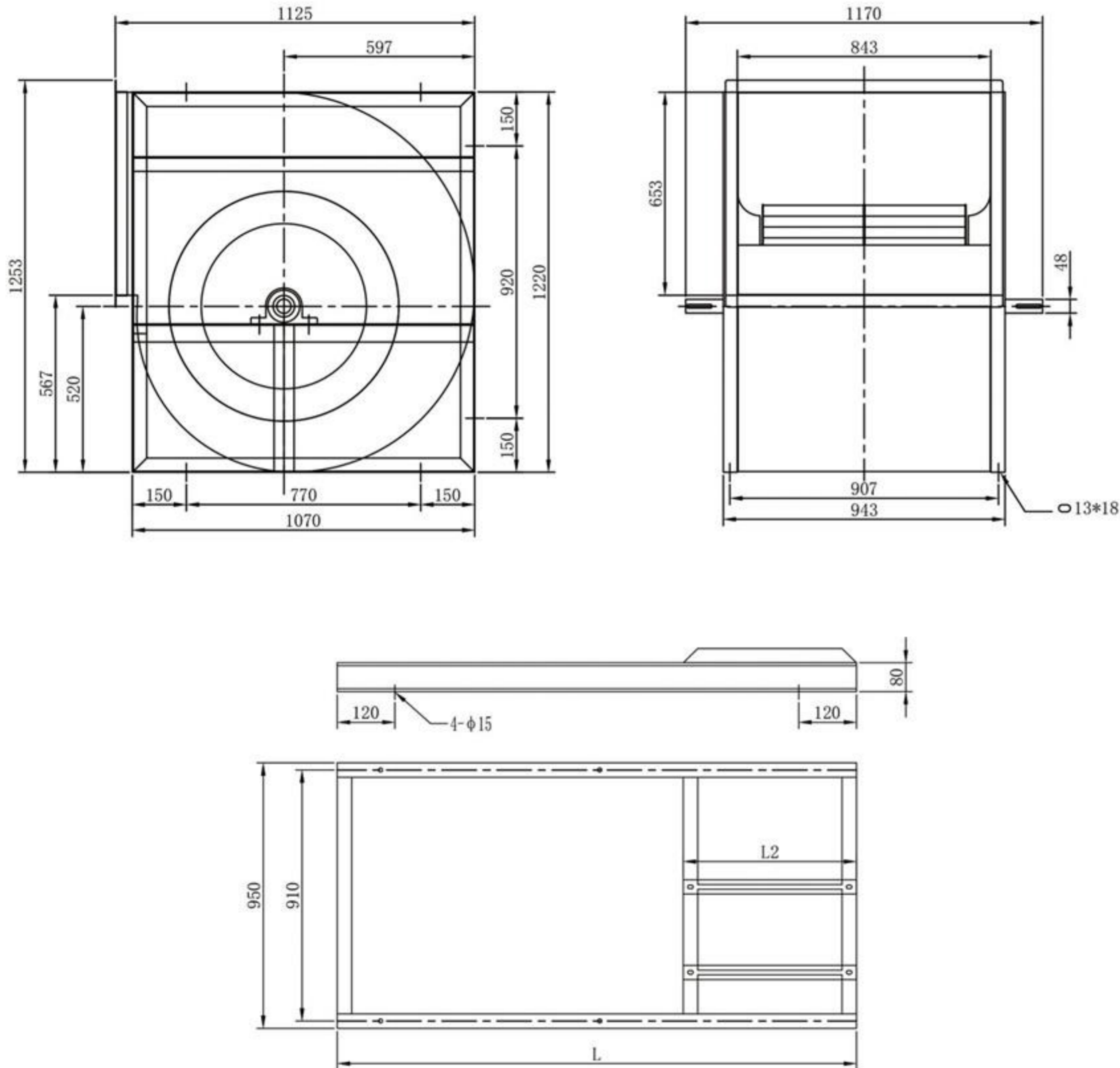

机座号	出风方向	L	L2 (满外)
Y132	0°/180°	1550	480
	90°	1700	
Y160	0°/180°	1590	520
	90°	1740	
Y180	0°/180°	1670	600
	90°	1820	
Y200	0°/180°	1730	660
	90°	1880	
Y225	0°/180°	1790	720
	90°	1940	
Y250	0°/180°	1870	800
	90°	2020	

PYF710前倾风机性能参数

400 (匹配6极电机)										
风量 (m³/h)	2393	7990	11322	16140	19887	23099	25974	28664	31288	35038
全压 (Pa)	326	269	269	306	324	329	327	323	310	294
配用电机功率 (kw)	2.2kw		3kw		4kw	5.5kw		7.5kw		11kw

450 (匹配6极电机)										
风量 (m³/h)	2692	8989	12737	18158	22373	25986	29221	32247	35199	39418
全压 (Pa)	412	340	340	387	409	416	414	409	393	372
配用电机功率 (kw)	3kw		4kw	5.5kw		7.5kw		11kw		15kw

500 (匹配6极电机)										
风量 (m³/h)	2991	9987	14152	20175	24859	28873	32468	35830	39109	43798
全压 (Pa)	509	420	420	478	506	514	511	505	485	459
配用电机功率 (kw)	4kw		5.5kw	7.5kw		11kw		15kw		18.5kw

550 (匹配6极电机)										
风量 (m³/h)	3290	10986	15567	22193	27345	31760	35715	39413	43020	48178
全压 (Pa)	616	508	508	578	612	622	618	611	587	555
配用电机功率 (kw)	5.5kw		7.5kw		11kw	15kw		18.5kw		30kw

600 (匹配6极电机)										
风量 (m³/h)	3589	11985	16983	24210	29831	34648	38962	42996	46931	52558
全压 (Pa)	733	605	604	688	728	740	736	727	698	661
配用电机功率 (kw)	5.5kw	7.5kw		11kw	15kw		18.5kw	22kw	30kw	

650 (匹配6极电机)										
风量 (m³/h)	3888	12983	18398	26228	32317	37535	42208	46579	50842	56938
全压 (Pa)	860	710	709	808	854	868	863	853	819	775
配用电机功率 (kw)	7.5kw	11kw		15kw	18.5kw	22kw	30kw		37kw	

680 (匹配4极电机)										
风量 (m³/h)	4068	13583	19247	27439	33808	39268	44156	48729	53189	59565
全压 (Pa)	941	777	776	884	935	950	945	934	897	848
配用电机功率 (kw)	11kw		15kw		18.5kw	22kw	30kw		37kw	45kw

650 (匹配4极电机)										
风量 (m³/h)	3888	12983	18398	26228	32317	37535	42208	46579	50842	56938
全压 (Pa)	860	710	709	808	854	868	863	853	819	775
配用电机功率 (kw)	7.5kw	11kw		15kw	18.5kw	22kw	30kw		37kw	

PYF800前倾风机外形、安装尺寸

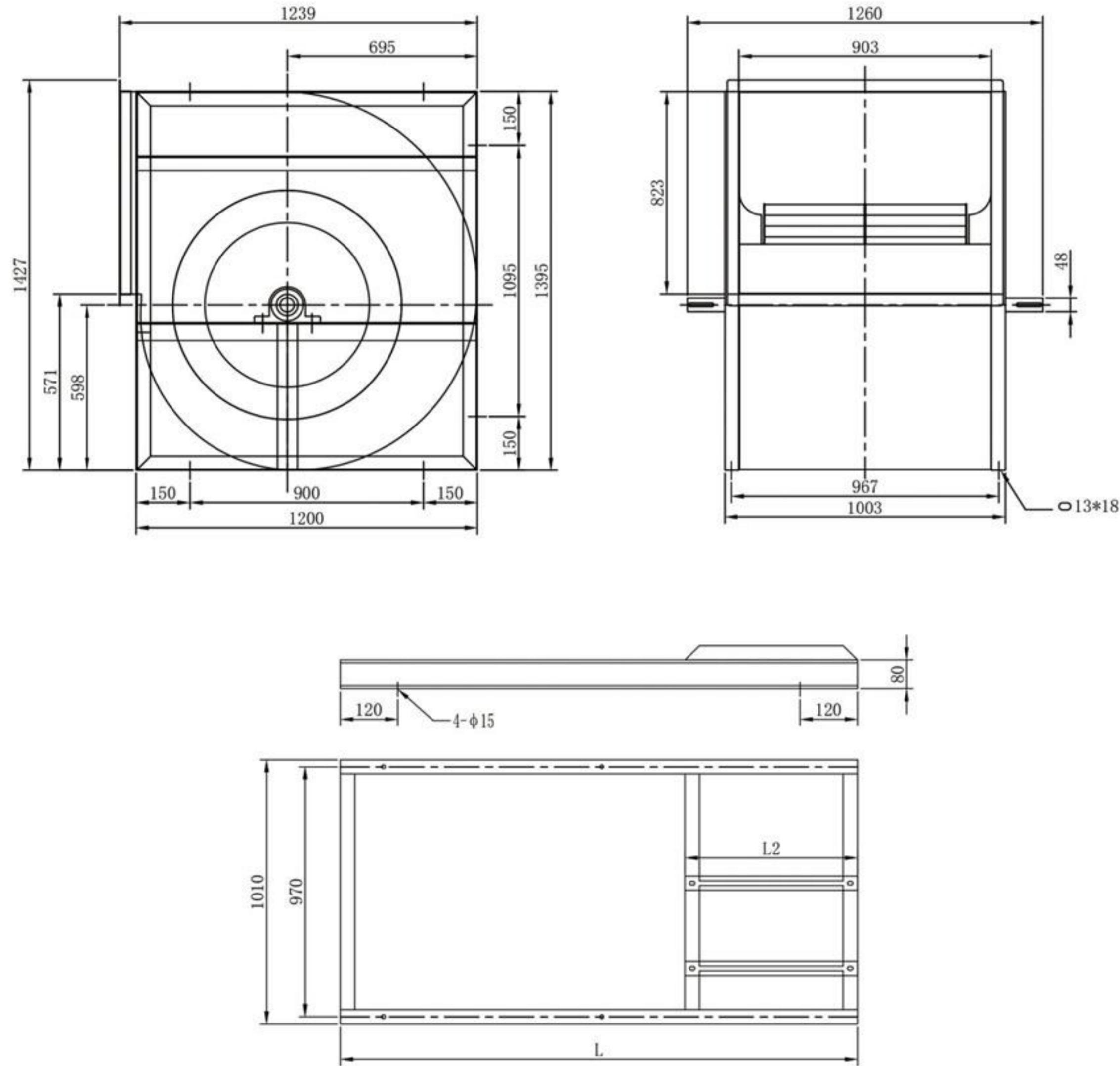

机座号	出风方向	L	L2 (满外)
Y132	0°/180°	1680	480
	90°	1875	
Y160	0°/180°	1720	520
	90°	1915	
Y180	0°/180°	1800	600
	90°	1995	
Y200	0°/180°	1860	660
	90°	2055	
Y225	0°/180°	1920	720
	90°	2115	
Y250	0°/180°	2000	800
	90°	2195	

PYF前倾风机性能参数

350 (匹配6极电机)										
风量 (m³/h)	11851	16156	19596	22556	25158	27584	29786	31911	33933	35798
全压 (Pa)	242	257	272	282	285	285	284	280	278	277
配用电机功率 (kw)	2.2kw	3kw	4kw			5.5kw			7.5kw	

400 (匹配6极电机)										
风量 (m³/h)	13544	18463	22395	25779	28752	31524	34041	36470	38781	40912
全压 (Pa)	316	336	355	369	372	372	371	366	363	362
配用电机功率 (kw)	4kw		5.5kw			7.5kw			11kw	

450 (匹配6极电机)										
风量 (m³/h)	15237	20771	25194	29001	32346	35465	38296	41029	43629	46026
全压 (Pa)	399	426	450	466	471	471	470	463	459	459
配用电机功率 (kw)	5.5kw		7.5kw			11kw			15kw	

500 (匹配6极电机)										
风量 (m³/h)	16930	23079	27994	32223	35941	39405	42551	45587	48476	51140
全压 (Pa)	493	525	555	576	582	582	580	572	567	566
配用电机功率 (kw)	7.5kw		11kw			15kw			18.5kw	

550 (匹配6极电机)										
风量 (m³/h)	18623	25387	30793	35446	39535	43346	46807	50146	53324	56254
全压 (Pa)	597	636	672	697	704	704	702	692	686	685
配用电机功率 (kw)	11kw		15kw		18.5kw		22kw		30kw	

580 (匹配6极电机)										
风量 (m³/h)	19638	26772	32473	37379	41691	45710	49360	52881	56232	59322
全压 (Pa)	664	707	747	775	783	783	780	770	763	762
配用电机功率 (kw)	11kw		15kw		18.5kw		22kw		30kw	

600 (匹配6极电机)										
风量 (m³/h)	20316	27695	33592	38668	43129	47286	51062	54705	58171	61368
全压 (Pa)	710	757	800	829	838	838	835	824	817	815
配用电机功率 (kw)	15kw		18.5kw		22kw		30kw		37kw	

620 (匹配6极电机)										
风量 (m³/h)	20993	28618	34712	39957	44566	48862	52764	56528	60110	63414
全压 (Pa)	758	808	854	885	894	895	892	880	872	870
配用电机功率 (kw)	15kw		18.5kw			30kw			37kw	

PYF900前倾风机外形、安装尺寸

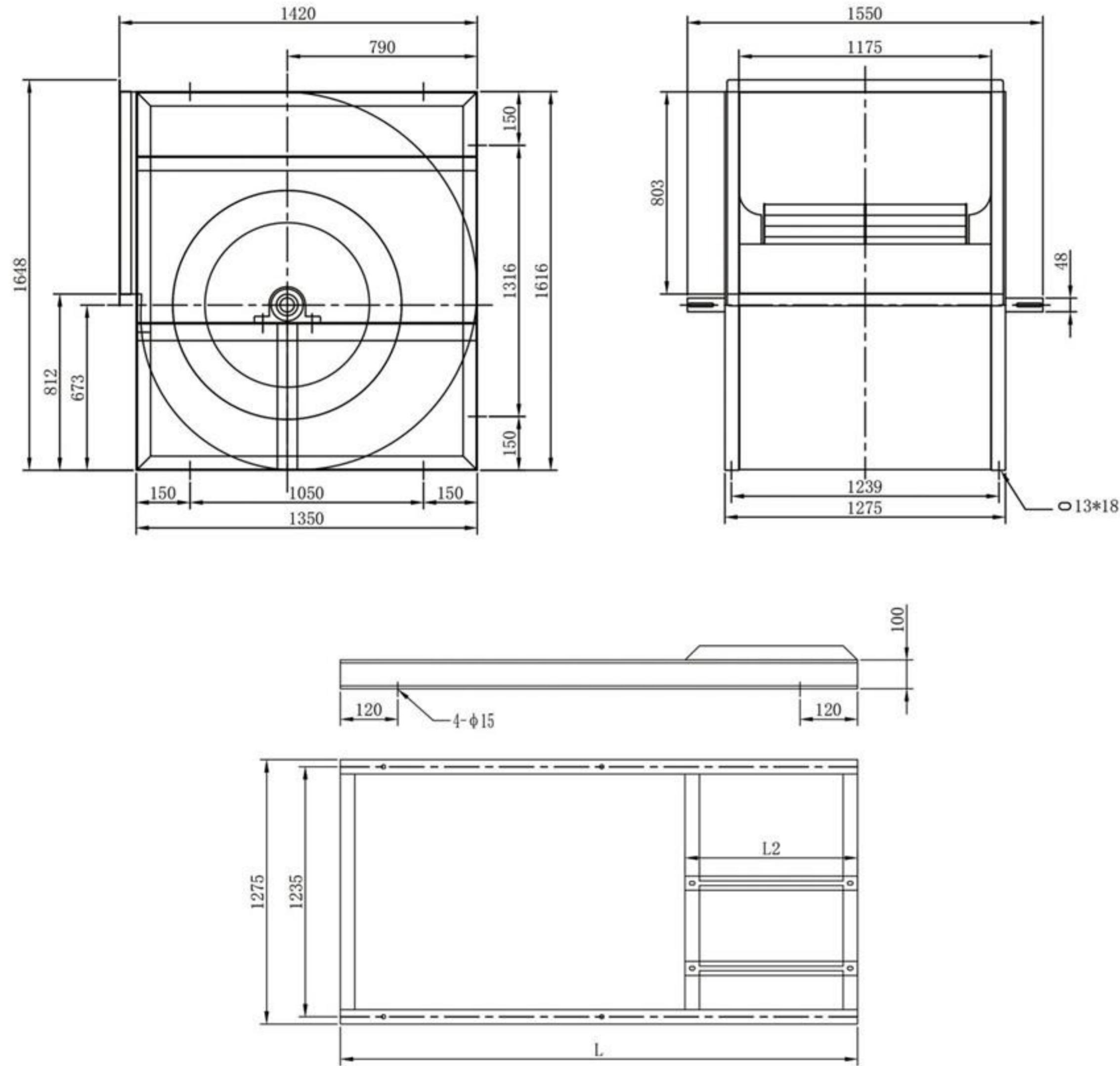

机座号	出风方向	L	L2 (满外)
Y160	0°/180°	1870	520
	90°	2136	
Y180	0°/180°	1950	600
	90°	2216	
Y200	0°/180°	2010	660
	90°	2276	
Y225	0°/180°	2070	720
	90°	2336	
Y250	0°/180°	2150	800
	90°	2416	

PYF900前倾风机性能参数

375 (匹配6极电机)										
风量 (m³/h)	31575	34772	38028	41293	44539	47805	51052	54298	57524	60770
全压 (Pa)	394	400	407	413	412	408	400	387	375	360
配用电机功率 (kw)	7.5kw		11kw				15kw			

400 (匹配6极电机)										
风量 (m³/h)	33680	37091	40563	44046	47508	50992	54455	57918	61359	64821
全压 (Pa)	448	456	463	470	469	464	455	440	426	409
配用电机功率 (kw)	11kw				15kw			18.5kw		

425 (匹配6极电机)										
风量 (m³/h)	35785	39409	43098	46798	50478	54179	57858	61538	65194	68872
全压 (Pa)	506	514	523	531	529	524	514	497	481	462
配用电机功率 (kw)	11kw		15kw			18.5kw			22kw	

450 (匹配6极电机)										
风量 (m³/h)	37891	41727	45633	49551	53447	57366	61262	65158	69028	72923
全压 (Pa)	567	577	586	595	594	587	576	557	540	518
配用电机功率 (kw)	15kw				18.5kw		22kw		30kw	

475 (匹配6极电机)										
风量 (m³/h)	39996	44045	48168	52304	56416	60553	64665	68778	72863	76975
全压 (Pa)	632	643	653	663	661	654	642	621	601	577
配用电机功率 (kw)	15kw		18.5kw		22kw		30kw			

500 (匹配6极电机)										
风量 (m³/h)	42101	46363	50703	55057	59385	63740	68069	72398	76698	81026
全压 (Pa)	700	712	724	735	733	725	711	688	666	639
配用电机功率 (kw)	18.5kw		22kw		30kw			37kw		

525 (匹配6极电机)										
风量 (m³/h)	44206	48681	53239	57810	62355	66927	71472	76017	80533	85077
全压 (Pa)	772	785	798	810	808	799	784	759	735	705
配用电机功率 (kw)	18.5kw		22kw		30kw			37kw		45kw

550 (匹配6极电机)										
风量 (m³/h)	46311	50999	55774	60563	65324	70114	74876	79637	84368	89129
全压 (Pa)	847	861	876	889	887	877	860	833	806	773
配用电机功率 (kw)	22kw		30kw			37kw		45kw		55kw

PYF1000前倾风机外形、安装尺寸

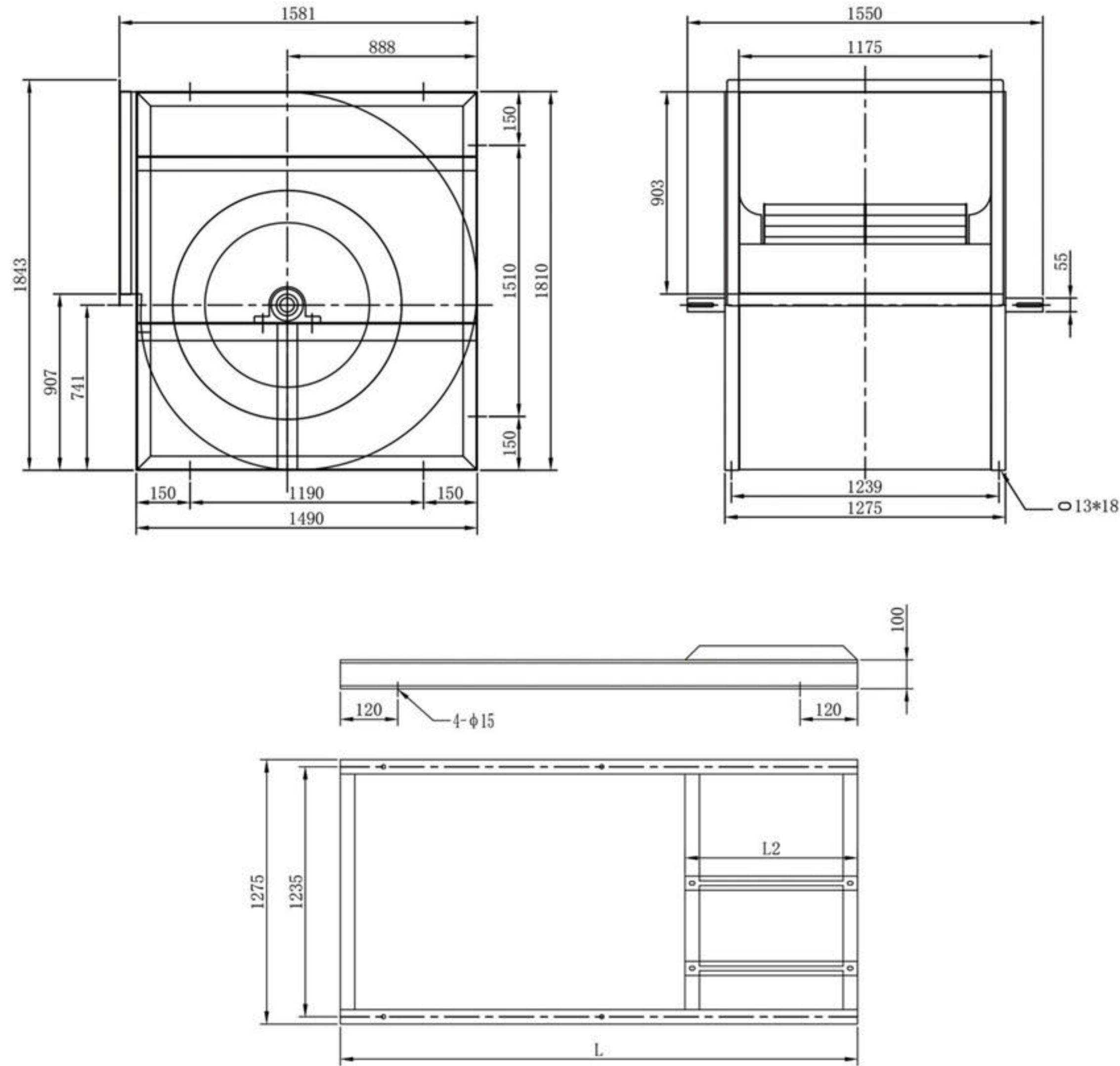

机座号	出风方向	L	L2 (满外)
Y160	0°/180°	2010	520
	90°	2330	
Y160	0°/180°	2090	600
	90°	2410	
Y200	0°/180°	2150	660
	90°	2470	
Y225	0°/180°	2210	720
	90°	2530	
Y250	0°/180°	2290	800
	90°	2610	
Y280	0°/180°	2290	800
	90°	2610	

PYF1000前倾风机性能参数

325 (匹配6极电机)										
风量 (m³/h)	27343	31597	35829	40106	44369	48622	52876	57143	61378	65613
全压 (Pa)	338	357	379	391	398	397	393	386	376	363
配用电机功率 (kw)	5.5kw		7.5kw		11kw			15kw		

350 (匹配6极电机)										
风量 (m³/h)	29446	34028	38585	43191	47781	52362	56943	61539	66099	70660
全压 (Pa)	392	415	439	453	461	460	456	448	436	421
配用电机功率 (kw)	7.5kw		11kw				15kw			18.5kw

375 (匹配6极电机)											
风量 (m³/h)	31549	36458	41341	46276	51194	56102	61010	65934	70821	75707	
全压 (Pa)	450	476	504	520	530	528	523	514	500	483	
配用电机功率 (kw)	7.5kw	11kw			15kw			18.5kw			22kw

400 (匹配6极电机)										
风量 (m³/h)	33652	38889	44097	49361	54607	59842	65078	70330	75542	80754
全压 (Pa)	512	541	574	592	602	601	595	585	569	549
配用电机功率 (kw)	11kw		15kw			18.5kw		22kw	30kw	

425 (匹配6极电机)										
风量 (m³/h)	35756	41319	46853	52446	58020	63582	69145	74726	80263	85801
全压 (Pa)	578	611	648	668	680	679	672	660	643	620
配用电机功率 (kw)	11kw	15kw		18.5kw		22kw		30kw		

450 (匹配6极电机)										
风量 (m³/h)	37859	43750	49609	55531	61433	67322	73212	79121	84985	90848
全压 (Pa)	648	685	726	749	763	761	753	740	720	695
配用电机功率 (kw)	15kw		18.5kw		22kw	30kw			37kw	

475 (匹配6极电机)										
风量 (m³/h)	39962	46180	52365	58616	64846	71062	77280	83517	89706	95895
全压 (Pa)	722	764	809	835	850	848	839	825	803	775
配用电机功率 (kw)	15kw	18.5kw	22kw		30kw		37kw			45kw

500 (匹配6极电机)										
风量 (m³/h)	42066	48611	55121	61701	68259	74803	81347	87912	94427	100942
全压 (Pa)	800	846	897	925	941	939	930	914	889	858
配用电机功率 (kw)	18.5kw	22kw	30kw			37kw		45kw	55kw	

PYF系列风机箱外形尺寸(电机内置)

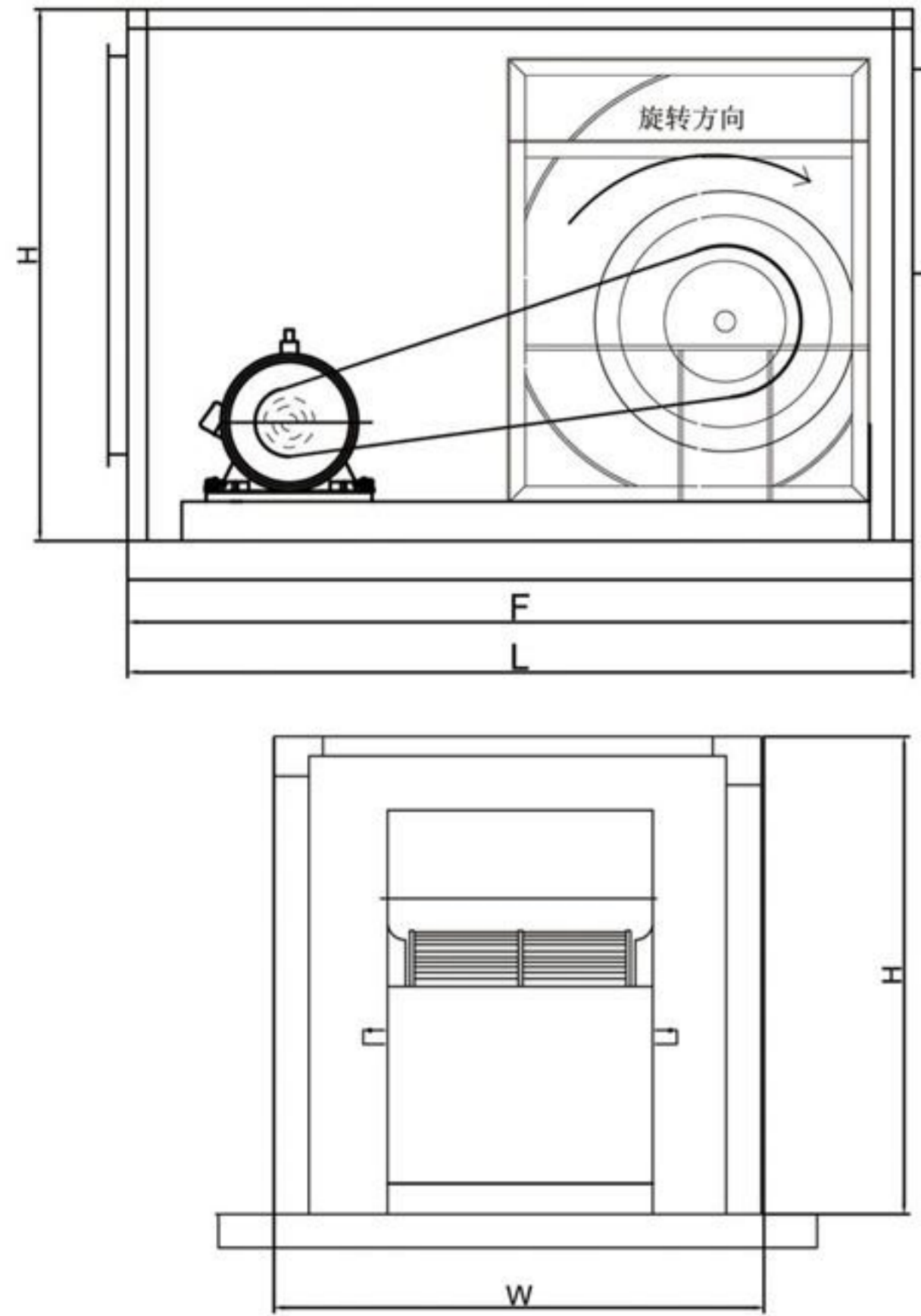

型号	L	W	H	F	出风口尺寸	进风口尺寸
2.5#	1100	800	600	1100	380*150	700*500
2.8#	1200	900	700	1200	430*200	800*600
3.15#	1300	900	800	1300	430*260	800*700
4.0#	1450	900	850	1450	510*315	800*750
4.5#	1600	1100	1000	1600	635*400	1000*950
5.0#	1700	1150	1110	1700	650*450	1050*1050
5.6#	1800	1250	1250	1800	700*560	1150*1150
6.3#	1950	1250	1250	1950	705*560	1150*1150
7.1#	2150	1500	1450	2150	840*650	1400*1400
8.0#	2300	1650	1650	2300	900*820	1550*1550
9.0#	2450	1900	1850	2450	1172*800	1800*1800
10.0#	2650	1900	2050	2650	1172*900	1800*2000

L: 长
W: 宽
H: 高
F: 箱体长度

PYF系列风机箱外形尺寸(电机外置)

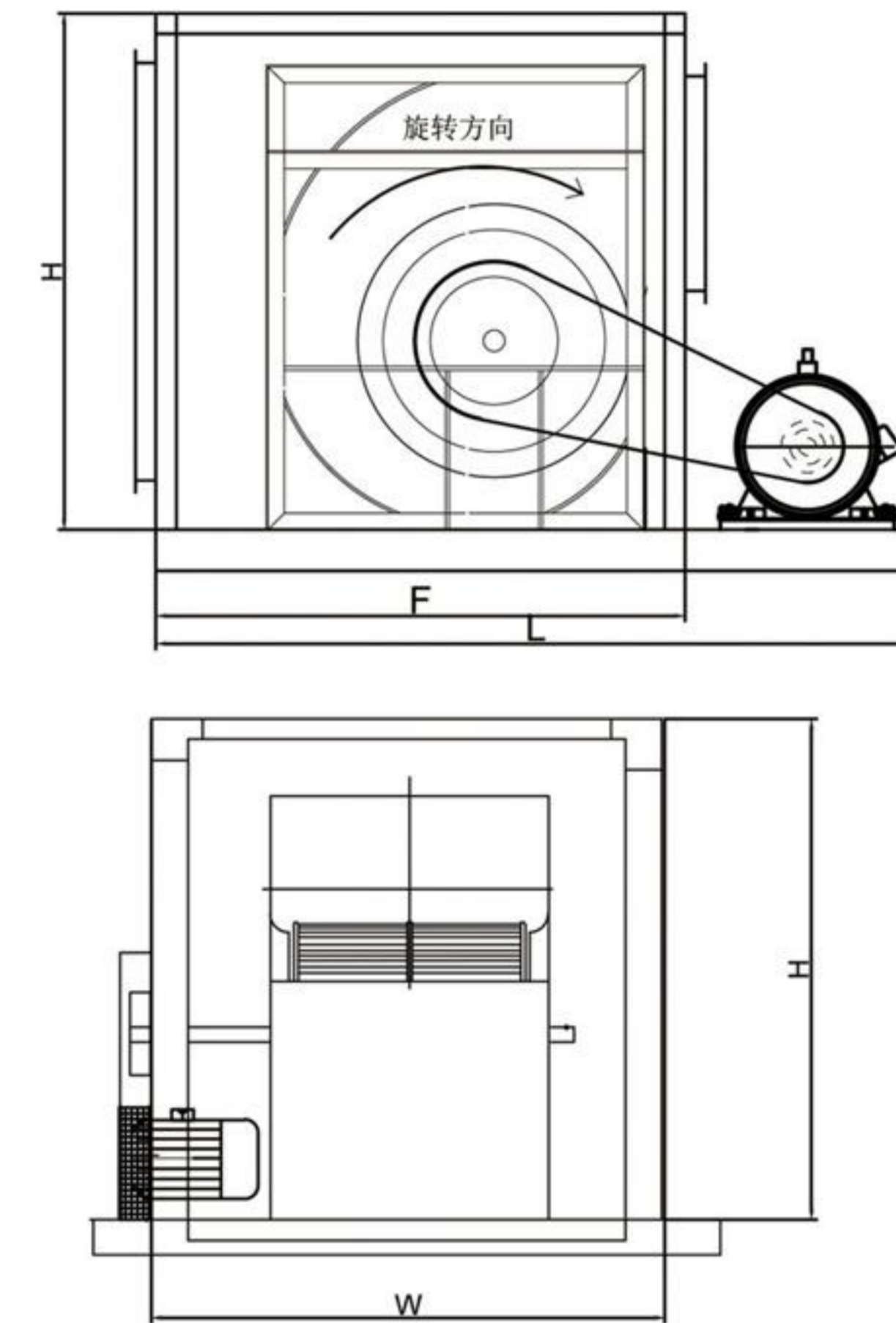

型号	L	W	H	F	出风口尺寸	进风口尺寸
2.5#	1050	800	550	550	380*150	700*500
2.8#	1150	900	650	650	430*200	800*600
3.15#	1250	900	750	750	430*260	800*700
4.0#	1300	900	800	800	510*315	800*750
4.5#	1580	1100	1000	1000	635*400	1000*950
5.0#	1680	1150	1100	1100	650*450	1050*1050
5.6#	1870	1250	1200	1250	700*560	1150*1150
6.3#	1870	1250	1200	1250	705*560	1150*1150
7.1#	2200	1500	1450	1500	840*650	1400*1400
8.0#	2350	1650	1600	1650	900*820	1550*1550
9.0#	3050	1900	1800	1900	1172*800	1800*1750
10.0#	3050	1900	2000	1900	1172*900	1800*1950

L: 长
W: 宽
H: 高
F: 箱体长度